

くらし・ふれあい・ささえあい

JAIび川

2025

10

Vol.367

清流

せいりゅう
SEIRYU



特集 | 10月・11月は「国消国産月間」!

自己改革 実践中!



02 手軽に簡単レシピ／
これであなたもJAマスター!

03 結～Musubi～

04 特集

10月・11月は
「国消国産月間」!

06 IBIGAWA NEWS

08 フィッシング詐欺にご注意!

09 営農掲示板

10 営農だより

12 みんなのコンテナ菜園

13 生き生きウーマン／Let's青年部

14 介護事業だより～元気にLIFE～／
文芸

15 インフォメーション

18 ほほえみ／我が家のアイドル

19 お楽しみクイズ／JAいび川の概況／
理事会報告

20 応募ハガキ／表紙の子どもたち／
無料職業紹介

手軽に簡単料理レシピ

さつまいもの 甘酢炒め



●材料(2人分)

さつまいも 1本(約150g)

れんこん ... 1/2節(約100g)

しめじ ... 1/2パック(約50g)

片栗粉..... 大さじ1と1/2

サラダ油..... 大さじ3

黒いりごま 適量

しょうゆ..... 大さじ2

[A] さとう..... 大さじ2

酢..... 大さじ2

●作り方

①さつまいもは皮つきで5～8mm幅のいちょう切り、れんこんは5mm幅のいちょう切りにする。しめじは根元を切り落とし、食べやすい大きさにほぐす。

②①のさつまいもとれんこんを10分ほど水にさらし、水気を拭き取る。ポリ袋に片栗粉とともに入れて振りまぶす。

③フライパンにサラダ油を入れあたため、②を入れて両面焼く。しめじと[A]を加えて照りよく炒めたら、黒いりごまを振って完成!

これであなたも
JA
マスター!

第7回

国消国産はメリットいっぱい



“国消国産”...?
“地産地消”とは
違うんですか?

いい
質問ね!

JA新入職員
イビくん

先輩職員
ミドリさん

“国消国産”を進めると、いいことがたくさん!

これは
やるっきゃ
ないですわ!

食料自給率
アップ

おいしくて
安全・安心

日本の農業を
食べて応援

輸送による
CO²を削減

国消国産

私たちの『国』で『消』費
する食べものは、できる
だけこの『国』で生『産』
すること

地産地消

『地』元で生『産』された
農産物などを『地』元で
『消』費すること

“国消国産”は“地産地消”より
ずっと広い意味なの

10月・11月はJAグループ全体で
“国消国産月間”と設定しているの

さまざまなかたちで
情報発信やイベントを展開中よ

ぼくももっと勉強して、
たくさんの人に知って
もらえるよう努めます!

TVで

国消国産

お店で

国消国産

10月16日は「国消国産の日」

詳しくはこちらもご覧ください!
JAグループ「国消国産」



1981年、国際連合は10月16日を「世界食料デー」に決めました。JAグループでは
この日を2021年から「国消国産の日」と制定して、日本記念日協会にも登録しています。

日本は現在、食料の6割を海外に頼っています。いざという
とき食べるものに困らないために、この現状を変えていか
なくてはなりません。“国消国産”に取り組み、農業を応援
し、「食」と「農」の安心を未来につなげていきましょう!



生産者さんが暑い日も雨の日も
心を込めて育ててくれた食べ物。
感謝していただきたいですね。

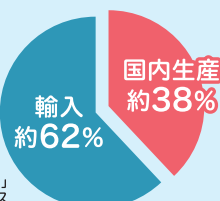

農林水産省「日本の食料自給率」
2023年度カロリーベース



「仲間と楽しく活動中!」

柿の加工品づくりや研修会を通して

絆の輪を広げる

大野町かき振興会 女性部の皆さん

大野町かき振興会 女性部について

約40年前、大野町かき振興会の女性会員がメンバーとなって発足しました。大野町内で柿を生産している女性を中心に活動しており、現在の部員数は22名です。年間を通して柿生産の知識を深め、柿の魅力発信に繋がる活動を行っています。

加工品づくりについて

大野町の柿を材料に、化学調味料を使用することなく安心でおいしい加工品づくりにこだわっています。看板商品は柿ジャムと柿アイスです。昨年「おおのフェスタ」で販売した「柿パウンドケーキ」は多くの方からご好評をいただきました。柿ジャムは学校給食にも提供しており、地域の方からも定評のある商品です。

皆さんの入部したきっかけを教えてください

柿を生産するにあたって、知人から「柿について勉強できる組織があるよ!」と紹介してもらったことがきっかけです。部会では、県外の柿ほ場へ視察研修に行ったり、加工品を生産して販売するなど、日常ではできない体験ができる事がとても楽しいです。

大切にしていることや目標を教えてください

部員同士の絆をととても大切にしています。勉強会や加工品づくりの間に、よく部員同士で楽しくおしゃべりします。また、家などで一人で畑作

業をしている時も、部会に仲間がいると思うと孤独感を感じることがありません。

今後の目標は、ともに活動する仲間を増やすことです。世間話をしながら柿について学べる楽しい部会ですので、興味のある方は気軽に相談に来てください!

大野町かき振興会 女性部が生産した自慢の加工品です!



柿ジャム



今年の「おおのフェスタ」で加工品を販売します!ぜひ来てください!

10月・11月は「国消国産月間」!

現在、日本の食料自給率は約38%ととても低く、食料の半分以上を海外からの輸入に頼っています。そのため、不作や戦争などの影響で海外から食料を輸入できなくなると、食料不足の危機に陥ります。

そのような状況を改善するため、JAグループでは、10月・11月を国消国産月間として、「地産地消・国消国産」の推進に取り組んでいます。今回は、安心・安全な日本の「食」を守るためのJAいび川の取組をご紹介します♪

地元の食材を使用した
絶品料理♪

カフェ ド マルシェ えみ **café de marché 笑味ちゃん**

営業時間 9:00～15:00

定休日 土・日・祝



JAいび川本店に隣接する、揖斐郡産の農産物をふんだんに使用したおいしいモーニング・ランチが魅力のカフェです。ランチは、日替わり、カレーやパスタ、オムライスの4種類の中から好きな料理を選ぶことができます♪



モーニング



カレーランチ



パスタランチ



オムライスランチ

新鮮でおいしい農畜産物を販売! JAいび川直売所

※営業時間や定休日は17ページをご覧ください

よってみーないび



よってみーな大野



よってみーな池田



道の駅池田温泉 農産物直売所



周年祭を
開催します!

R7年度産の
新米を販売!!



よってみーな池田

「7周年記念感謝祭」

10月11日(土)～12日(日)

よってみーな大野

「17周年記念感謝祭」

10月18日(土)～19日(日)



その時、あなたは

食の未来も選んでいます。

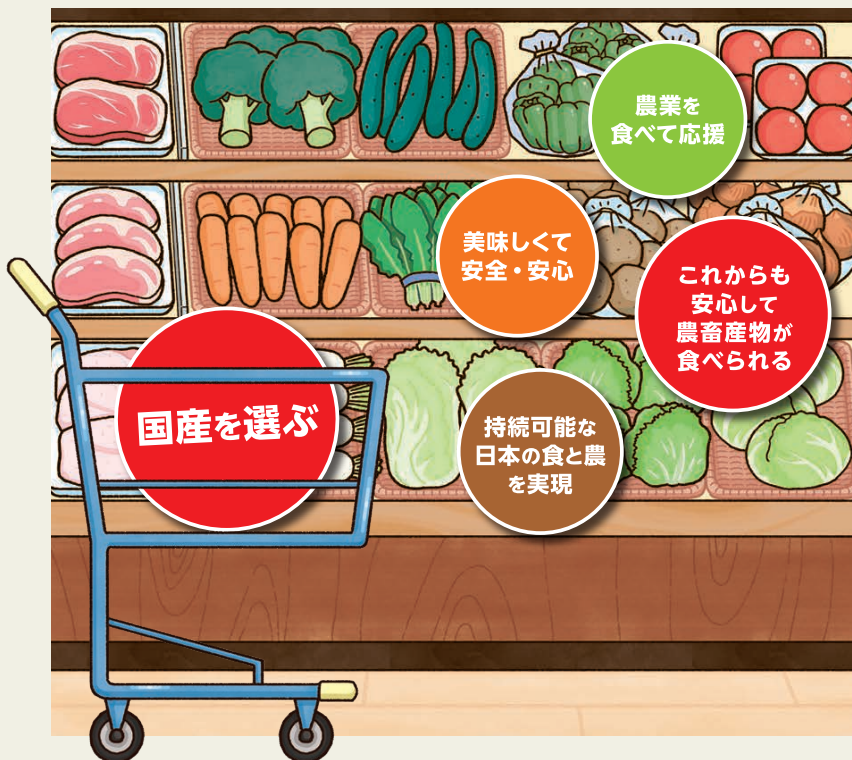

日々のお買い物や食事は子どもたちの食の未来につながっています。食料の約6割を海外に頼る日本。いざという時に食料に困らないためにはどうすればいいのでしょうか。それには・・・

JAグループサポーター 林 修



私たちの国で

消費する食べものは、



できるだけこの国で生産する

国消費国産

を進めていくことが大切です。

そのために私たちが普段からできることは、「国産を選んで食べる」こと。それは、子どもたち世代の「食の未来を選ぶこと」なのです。

JA直売所に行こう！

地域の美味しい農畜産物を見つけよう！

いつもとれたての農畜産物が並ぶJA直売所が今とても人気。毎日にぎわっています。その地域ならではの旬の野菜や果物や魅力的な加工品に、きっと出会えます。ぜひお出かけください。



とれたて新鮮

地元の特産

旬の美味しさ

魅力的な加工品

生産者と出会う

家族で楽しめる

JA直売所をさがしてみよう！



お近くのJA直売所をはじめ、全国約1,400店舗のJA直売所は上の二次元コードから探せます。



耕そう、大地と地域の未来。JAいび川

9/8

柿シーズン到来！「西村早生」の初共選が行われました！

県内有数の柿産地である大野町で、県内トップを切って柿「西村早生」の初共選・初出荷を行いました。同町かき振興会の会員や共選場の職員らによって傷、汚れ等を選別した後、選果カメラでさらに細かく識別し、等階級ごとに箱詰めして出荷しました。

今後は「早秋」「太秋」「早生富有」「富有」などの品種を12月中旬頃まで順次出荷する予定で、計1,650トンの出荷を計画しています。



8/28

大野の柿を全国へ 東京青果で意見交換を行いました

JAいび川と大野町かき振興会は、東京青果株式会社内で京浜市場の関係者を表敬訪問しました。市場関係者から情勢報告を行い、JA役員から産地状況を報告した後、これから始まる柿シーズンを前に、柿の安定出荷による有利販売に向けて意見交換会を実施しました。



8/22

桂茶生産組合 青空教室を開催しました

JAいび川と岐阜県揖斐農林事務所は、青空教室を開催し、桂茶生産組合約10名が参加しました。信頼できる農場と消費者を結ぶ認証制度「ASIA GAP」の規定に基づき、生産者の知識・能力向上のため、勉強会を毎年開催しています。今回の教室では、農耕機械の手入れ方法やお茶の生育状況などについて説明し、参加者と質疑応答を行いながら活発に交流しました。



8月下旬

会員さま感謝祭を開催しました！

組合員への感謝を込め、大野支店と揖東支店で感謝祭を開催しました。年金受給者や青年部員、女性部員を対象に、素敵な賞品が当たる抽選会を行ったほか、来場者全員にかき氷やフランクフルトを振る舞うなど、皆さまとの交流を楽しみました。



大野支店



揖東支店

おいしい
かき氷を
もらったよ！



9/6

資産運用・資産形成を考えよう NISA活用セミナーを行いました

資金運用・資金形成の必要性や準備の方法について知ってもらおうと、当JA大野支店を中心に企画してセミナーを開催し、約20名が参加しました。ライフプランに沿った資産形成の必要性や、目的別のお金の色分け、NISA制度の活用、リスクの捉え方など、投資商品を始めるにあたり重要なポイントを紹介しました。



運用会社から講師を招き、開催しました。



8月初旬～

業務加工用キャベツを定植しました

農業者の安定した所得確保や圃場の有効活用に向けて、当JAは全農や岐阜県揖斐農林事務所と連携し、業務加工用キャベツの生産拡大に取り組んでいます。

生産コストの上昇を抑える目的で、昨年度に続き、苗の生産を管内生産者に委託し、定植期に合わせて順次生産者へ提供しました。

今年度は14経営体が業務加工用キャベツの栽培に取り組んでおり、圃場面積は約6.8畓。TACが中心となり、収穫まで定期的に圃場調査や栽培指導を行います。



8月初旬から9月中旬にかけて定植作業が行われました。

8月下旬

お米の刈り取り開始！令和7年度産米の品質検査を行いました

8月下旬から米の刈り取り・品質検査が管内各地で始まりましました。整粒歩合や被害粒の有無などを確認して等級の格付けを行っています。高温障害の影響が多少あるものの、生育状態は平年並みで、11月末ごろまで約4万5千俵の集荷を計画しています。



8/26

いび川夏秋なす生産組合・夏秋なす帰農塾合同研修会を行いました

いび川夏秋なす生産組合と夏秋なす帰農塾は、中山間農業研究所中津川支所で合同研修会を行いました。6名が参加し、夏秋なすをポットの中で栽培する「3Sシステム（ナス科果菜類隔離型培地耕システム）」という技術を学びました。



8/27

JAめぐみのと資産形成について学びました

当JAは、JAめぐみのと資産形成サポートプログラムの情報交換会を行いました。両JAのLPC（ライフ・プラン・コンサルタント）合計約40名が参加し、グループワークや農林中央金庫の平野太氏による講義を通じて、資産形成への理解を深めました。



8/30

人形供養祭を行いました

大切な思い出の人形たちを供養する人形供養祭を実施しました。この催しでは約70件の申し込みを受け付け、約800体の人形やぬいぐるみが持ち寄られました。皆さまの思いを汲み、感謝の気持ちを込めて執り行いました。



JAバンクを装ったフィッシングメール・サイトにご注意ください!

JAバンク利用者を狙ったフィッシングメールが継続して確認されています。また、偽のJAネットバンクサイトがかつてない規模で開設されています。不審なメールやサイトと気付かず、認証に必要な情報を入力してしまうと、不正送金などの被害に遭う可能性があります。不審なメールを受信された場合は削除いただき、メールに記載されているURLには絶対にアクセスしないようご注意ください。

偽メールに気をつけてください



- 1 JAバンクを装ったメールがくる
誰かに「フィッシングメール」を送ってID/パスワードを聞き出してやろう
- 2 IDとパスワードを伺うメールが届く
あら! やだ 急いでIDとパスワードを返信しなきゃ!!
- 3 IDとパスワードを返信してしまい知らない人に情報を盗まれてしまう
よしよし、IDとパスワードを盗んだぞ JAバンクからお金を引き出してやろう
- 4 盗まれたIDとパスワードを悪用されてしまう
あれれ!? お金がなくなってる!!!

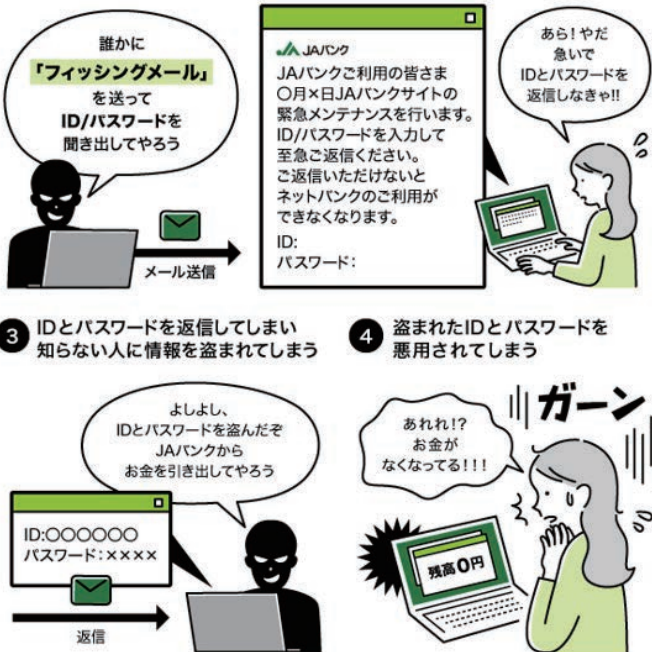

ポイント

フィッシングメールなどに記載されているURLにはアクセスしない!

偽サイトにはID・口座番号・パスワード等は絶対に入力しないでください。

〈要注意〉
特にワンタイムパスワードが漏洩すると、犯人側で送金が可能となり、**貯金残高の全額を不正送金されるリスクがあります。**

どうすればよいか迷った場合は、被害に遭う前に、JA職員にご相談ください。

フィッシングメールの被害に遭われたと思ったら…
緊急停止を実施してください。

JAネットバンク ヘルプデスク

☎0120-058-098

電話受付時間	● 平日 9:00~21:00
	● 土日祝日 9:00~17:00

ポイント

操作を焦らされていませんか?

当組合では、お客様のパスワードや暗証番号などについてメールでお伺いすることはありません。メールの件名や内容で慌てず、まずは公式サイトからログインし、あわせて身に覚えのない取引がないか確認しましょう。

〈メールの件名〉 ※実際に確認されたもの

- 「【JAネットバンク】利用停止のお知らせ」
- 「【JAネットバンク】緊急停止のご案内」
- 「【JAネットバンク】お客さま情報等の確認について」
- 「【農業協同組合】振込(出金)、ATMのご利用(出金)利用停止のお知らせ」
- 「【緊急】JAネットバンク お引き取りを保留した(必ずご確認ください)」

不特定多数の方へ複数回送られていることが確認されています。

偽サイトに気をつけてください



- 1 JAバンクを装ったメールがくる
誰かを「偽のサイト」にアクセスさせて個人情報を盗んでやろう
- 2 偽サイトにアクセスを促すメールが届く
あら! JAバンクからのメールかしら?
- 3 偽サイトにアクセスし重要な情報を入力してしまう
アンケートに答えるだけでいいなんてうれしいわ♪
- 4 知らない人に入力した情報が送られ、情報を悪用される
ひっかかったな盗んだ個人情報を悪用してやろう…
ギャー!! 何で私の個人情報がいるんところに漏れてるの!?

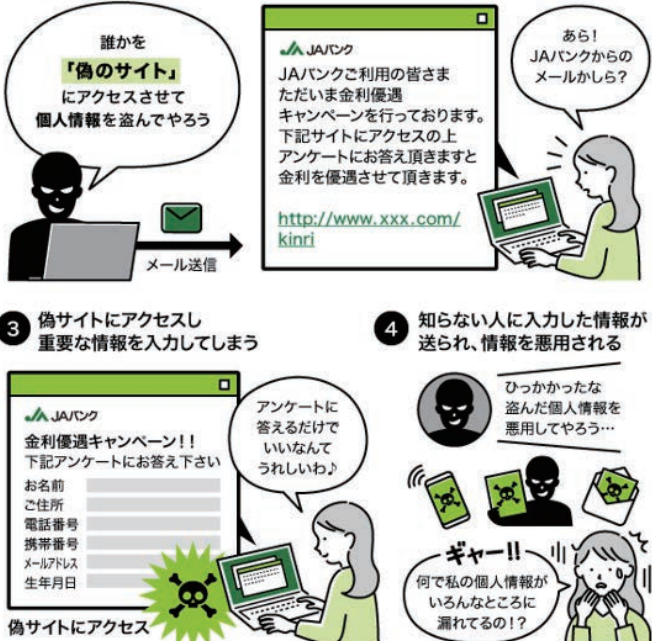

おひつじ
牡羊座
3/21~4/19

- 全体運…揺れる心境の中で考えることが多そう。その思案は無駄ではありません。下旬には良い答えを導けるはず。冷静に
- 健康運…油断大敵。弱い部分はしっかりケアすれば安泰です
- 幸運を呼ぶ食べ物…ギンナン

営農掲示板

EINO KEIJIBAN

農業用廃ビニール・廃プラスチック回収のご案内

回収対象物品

- 農業用ビニール
- 肥料袋などの農ビ・農ポリ製品
- マルチ
- 水稻用育苗箱

回収方法

- ①回収を希望される方は、JA口座届出印をご持参いただき、各支店・出張所・営農経済センターでお申込みください。その際、回収を希望する種類および重量または容積の概算をご報告ください（この時点での持ち込みはできません）。
- ②後日、回収の日程や持ち込み方法をお知らせいたしますので、回収当日に指定場所へお持ち込みください。
- ③代金は後日、口座から引落しさせていただきます。

荷姿

- ビニール、マルチなど、それぞれ同じ種類のものを適当な大きさに結束してください。肥料袋は袋のみでまとめ、その他のものを混ぜないでください。
- 育苗箱は10箱をひとくりにしてください。



参考価格（税込）

- 農ビ・農ポリ 110円/kg
- 育苗箱 132円/kg
- その他 132円/kg

申込期限

令和7年11月21日（金）

お問い合わせ

担い手サポートセンター
☎0585-45-9013

土壌診断やってみませんか？

土壌診断とは、ズバリ「土の健康診断」のことです！

／ 土壌診断をすると ／

土づくり資材の適切な投入量が分かり、施肥コストの見直しにつながります！

土壌養分の過不足が分かり、作物の収量・品質の安定・向上を図ることができます！

／ 土壌診断は作物収穫後がオススメ！ ／

栄養成分が少ない状態で診断することで、より明確に養分の過不足が分かり、施肥設計が立てやすくなります！



水稻・麦・大豆の作付け農家を対象として無料で診断を受け付けています。

ぜひお気軽にお問い合わせください。

※診断結果が出るまでに1ヶ月ほどかかります。

お問い合わせ 担い手サポートセンター ☎0585-45-9013

米の概算金価格のお知らせ

令和7年産米【早生銘柄】の概算金を以下のように設定しました。

《JA米》（紙袋、玄米60kg/俵、税込）（令和7年8月25日現在）

品種	1等	2等	3等
コシヒカリ	26,952円	26,628円	25,548円
ひとめぼれ	25,500円	25,176円	24,096円
にじのきらめき	24,500円	24,176円	23,096円
その他うるち	23,500円	23,176円	22,096円
その他もち	25,200円	24,876円	23,796円

※ほしじるし・ハツシモにつきましては、9月中に概算金を設定いたします。
※JAに出荷いただいた場合の金額となります。その他の要件に関しては下記連絡先にお問い合わせください。

お問い合わせ

販売部販売課
TEL：0585-23-1143



おうし
牡牛座
4/20～5/20

- 全体運…気にし過ぎは禁物。マイペースで進めれば安泰です。うまくいかないときは基本に戻り、手順を見直してみましょう
- 健康運…慌ててけがなどしないよう気を付けて。準備体操が◎
- 幸運を呼ぶ食べ物…カブ

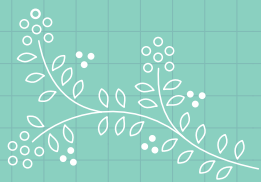

営農だより

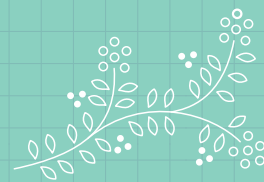

水稻

普通植ハツシモは、10月中旬頃に成熟期となります。出穂後、高温で推移すると収穫時期が早まるので、今後の天候に注意しましょう。

■ 適期刈取りの目安

収穫が遅れると、品質が低下します。穂を2、3本抜き取り、手で粃を落としてみましょう。青みが残っている粃が10%程度になった頃が、刈取り開始の目安です。

麦類

■ 資材の準備

10月下旬には小麦の播種作業が始まります。種子・肥料・除草剤など、資材の準備に早めに取り掛かりましょう。

■ 圃場の排水対策

小麦の作付け予定地は、降雨などで滞水しないよう予め排水溝を整え、播種に支障のないようにしましょう。

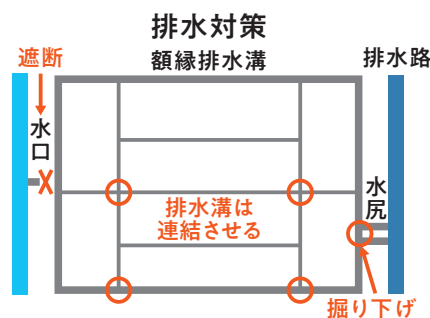

■ 播種の準備

稲刈り後の雑草が多いほ場では、除草剤での播種前処理が有効です。除草剤ブリグロックスLを10aあたり600～1,000mlを水100～150ℓに希釈して散布しましょう。

種子は必ず種子消毒をしましょう。種子消毒には、カシマゴールにはベンレート水和剤20を、イワイノダイチはキノンドー水和剤40を種子1kgに5gの割合で粉衣しましょう。

播種量は10aあたりカシマゴールは8kg、イワイノダイチは7kgを基本に準備してください。

カシマゴールは10月中旬から、イワイノダイチは10月下旬から播種が可能です。早めの播種を心がけ、作業が遅れないようにしましょう。また、11月上旬には播種が完了するようにしましょう。中旬以降になると、収量および品質が顕著に低下するので注意が必要です。

播種後に除草をおこなう場合は、リベレーターフロアブル【播種後から麦3葉期（雑草発生前～イネ科雑草1葉期まで）】を、10aあたり60～80mlを水100ℓに希釈して散布しましょう。

除草剤名登録基準

除草剤名	適用雑草名	使用時期	使用量(10aあたり)	
			薬量	希釈水量
ブリグロックスL	一年生雑草	播種前 または播種後出芽前	600ml～1,000ml	100～150ℓ
リベレーター フロアブル	一年生雑草	播種後～麦3葉期 (雑草発生前～イネ科雑草1葉期まで)	60～80ml	100ℓ

大豆

■ 雑草の除去

大豆の作付け圃場では、収穫前にアメリカセンダングサやイヌタデ、帰化アサガオ類などの雑草を抜き取ります。これらの雑草は、収穫時に汚損粒の原因になったり、コンバインにからみ付いたりするので十分気をつけましょう。



ふたご
双子座
5/21～6/21

- 全体運…勢いがあり多少の無理なら通ります。時には強気で押してみると好結果に。レジャー運が良いのでお出かけを
- 健康運…消化のいいメニューで胃腸をいたわって
- 幸運を呼ぶ食べ物…さんしょう

■ 永久樹の選定と縮間伐

永久樹(残す樹)を決めて、剪定時に縮間伐を行いましょう。
収量は一旦減りますが、2年程度で永久樹(残した樹)が伸
長し、収量も回復し2L以上果率が高くなります。

間伐の効果

- ①着色が良くなる。
- ②キズ、スレが少なくなる。
- ③病虫害被害が減る。
- ④管理作業労力の軽減。
- ⑤大玉果率の向上。

■ 8年産に向けての病虫害対策

縮間伐の実施により、枝の重なりなどを改善し農薬のかかりやすい環境を整えましょう。
また、SS(スピードスプレーヤ)による防除は、農薬のかかりにくい死角がしやすいので、散
布ムラが無いよう、走行コースや速度、散布圧力に注意しましょう。

炭そ病

発生している園では、
病斑部から感染が広が
り、病原菌が枝や芽、落
葉上で越冬し、翌年の
感染源となります。被害
果や被害枝葉を見つ
けた場合は、園外に持ち出
し適切に処分しましょう。

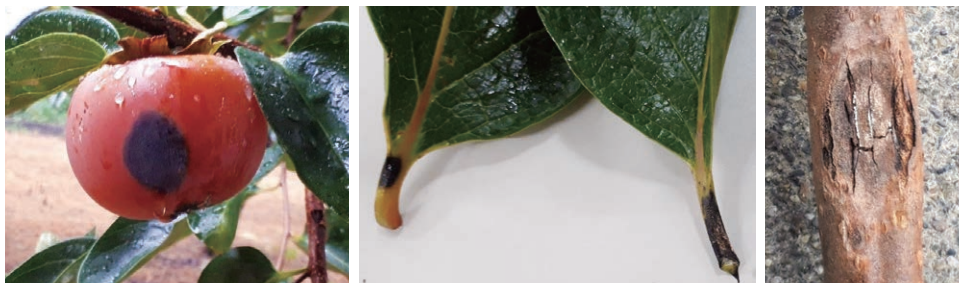

カイガラムシ

多発生園では、皮下に潜り込む前の10月中旬頃からバンド誘殺を行いましょう。主枝の元に布
などを巻き、越冬場所を求めて移動する害虫を集め処分します。冬期に粗皮削りも併せて実施
し密度を下げましょう。また、休眠期(12~1月)にハーベストオイルやラビサンスプレーなどのマ
シン油※1の散布も有効です。

※1 樹勢の弱い樹には散布しない。

樹幹害虫(ヒメコスカシバ)・ハマキムシ類

結果母枝の食害による枝折れ被害が散見されています。性フェ
ロモン剤のハマキコン-N、スカシバコン-Lを4月に設置することで発
生密度が減り、被害が軽減します。



■ 栽培管理の注意

- 農薬や肥料などの生産資材と収穫用サンテナなどの出荷資材が触れ合わないよう、別の場所
で保管しましょう。
- 使用済の農薬、肥料資材などの保管管理は、安全を考えて実施しましょう。
- 農作業は、危険な場所を事前に把握し、安全に十分注意して行いましょう。



サヤエンドウ

緑鮮やかなさやは春の味わい 豆はグリーンピースにも

エンドウの原産地は諸説ありますが、紀元前8000～7000年のメソポタミアで栽培されるなど、最も古い作物の一つです。サヤエンドウは、エンドウの未熟なさを収穫します。さが付くためには花を咲かせる必要があります。温暖地以西では秋に種まきをする、発芽した種や幼苗が冬の低温(3～5度)に遭って花芽を作ります。その後、春になり日が長くなると開花します。寒さが厳しい寒地は春に、寒冷地は秋と春に種まきできます。

生育適温は15～20度ですが、冬は低温に強い小苗でやり過ぎため、育ち過ぎて大苗にならないよう適期に種まきすることが大切です。



基本情報

- 分類: マメ科エンドウ属
- 原産地: インド、中央アジアから中東など諸説あり
- 発芽適温(地温): 15～20度
- 生育適温(気温): 15～20度
- 日当たり: 日なた
- 好適pH: 6.0～7.0

病害虫情報

うどんこ病: 開花期以降に葉が小麦粉を吹いたようになる。中間宿主のホトケノザの除草や抵抗性品種を選ぶ。

ハモグリバエ類: 春、幼虫による筆で絵を描いたような食害痕が葉に現れる。見つけ次第、幼虫やさなぎをつぶす。

栽培カレンダー

	1	2	3	4	5	6	7	8	9	10	11	12
	上中下	上中下	上中下	上中下	上中下	上中下	上中下	上中下	上中下	上中下	上中下	上中下
寒地					●	●	●	■	■			
寒冷地			●	●	■	■	■					
温暖地				■	■	■						
暖地										●	●	●

● 種まき ● 植え付け ■ 収穫

1 種まき

ポリ鉢(9cm)へ培養土を入れ、深さ2、3cmのまき穴を3、4カ所開ける。種はへそ(種がさやに付いていた、少しくぼんだ部分)を下にして1粒ずつまき(写真1)、土をかけ、水をやる。

ポイント 栽培カレンダーを確認して適期に種まきする。



1

2 植え付け

本葉2～3枚(写真2)の頃に、有機培養土を入れた直径39cmの鉢(約25L)へ植え付ける。植え穴を開けたら、根と土を崩さないよう苗をそっと植え付け、仮支柱を立て、ひもで留め(写真3)、たっぷり水をやる。



2



3

3 支柱立て・整枝

本葉5枚くらいからつるが伸び始めるのでリング支柱(つるなし品種: 長さ90cm、つるあり品種: 150cm)を立てる(写真4)。株元からつる(分枝)がたくさん出てきたら、最初に伸びたつる(主枝)を含め1株当たり2、3本になるよう、つるを切って整枝する(写真5)。



4



5

ポイント 整枝で風通しを良くして病害虫の発生を少なくする。

4 追肥

さが付き始めたら、さが大きくなるよう化成肥料(NPK各成分8-8-8)約20gを施し(写真6)、以後はまめに水やりする。



6

5 収穫

サヤエンドウは開花後15～20日ほどでさやの中の豆が目立って大きくなる前に収穫する(写真7)。スナップエンドウは開花後25日ほどでさやの厚さが1cmぐらいのとき、グリーンピースは開花後25～30日で、さやの付け根に白いしわが出た頃に収穫する。採れたてほど甘味が乗っておいしいので、収穫したら新鮮なうちに食べる。



7

ポイント 収穫が始まって2週間後ぐらいの収穫盛期に、4の追肥と同量の肥料を施す。



しし
獅子座
7/23～8/22

- 全体運…コミュニケーション運が上昇。いろいろな話が入ってきますが、玉石混交なので価値あるものを見極めリスク管理を
- 健康運…関節の痛みは甘く見ないで。サポーター使用が◎
- 幸運を呼ぶ食べ物…ジャガイモ

女性部大学「音楽鑑賞会」 美しい音色を楽しみました♪

8月29日、揖斐川町地域交流センター「はなもも」で、女性部大学第2回講座「音楽鑑賞会」を行いました。カルテットグループ「のわのわ」さまを招き、「糸」や「川の流れるように」などなじみ深い曲を中心に演奏していただきました♪

鑑賞会終了後は、家の光創刊100周年記念ダンスコンテスト「100ダン」に全員で挑戦！音楽に合わせて体を動かし、「とても楽しかった！」と嬉しい言葉をいただきました♪100ダンの動画は、家の光ダンスコンテストに応募しました。

JAいび川女性部活動に関する
お問い合わせはこちらまで

企画管理課 女性部担当
☎0585-23-1160



「うさぎとかめ」の曲に合わせて手遊びしました♪



青年部総会を行いました

8月6日、JAいび川青年部は第12回総会を開催しました。令和6年度の事業報告及び会計報告、令和7年度の事業計画及び予算計画等について、いずれも原案通り可決しました。

役員選任にて、令和7～8年度の青年部役員として選任された3名をご紹介します。



青年部員との
交流を通じて、
持続可能な農業に
取り組みます！



土川 洋功
委員長



岩田 悟司
副委員長



野網 豪
副委員長



Let's 青年部!



おとめ
乙女座
8/23～9/22

- 全体運…順調運。秋の味覚を楽しむなど生活に彩りを添えて。レジャーもお薦めです。交渉は相手の出方を待つのが吉
- 健康運…話題のストレッチを試してみてもいい刺激になります
- 幸運を呼ぶ食べ物…ニンジン

介護事業だより

元気にLife

ライフ

納涼祭で夏を楽しみました!

8月27日と28日の二日間、清流の里みやじで納涼祭を開催しました。スイカ割りや金魚すくいなど夏ならではのイベントや、お菓子めがけてピンポン玉転がしゲームを楽しみました。最後は皆さんと「炭坑節」を踊り、とても盛り上がりました!



パカーン!と
見事に割れました♪

ご家族分のお菓子を
たくさん取るぞ!と
意気込む方も♪



認知症・介護の相談の場

認知症カフェのご案内

◆日時 10月17日(金)
13時30分~15時

開催場所 訪問介護ステーション
(デイサービスセンター清流の里)

住所 揖斐川町三輪2439-1

電話 (0585)21-3666

※開催を中止させていただく場合がございますので
予めご了承ください。



訪問介護スタッフ
募集中です!!

詳しくはこちら →



文芸狂俳

狂俳選句 河村 住夫 大雅
応募数 百五十四句

題

渡り鳥・稽古・真面目・
夢・ばんざい
天地「ま・く」

二〇	天地「ま・く」	曼殊沙華先立つ友の庭に咲く 月で一泊してみたい	大野	古田十雨子
一九	夢	アキラの映画思い出す ボールにかけて海渡る	北	清水 亮鳴
一八	渡り鳥	北国の使者舞い降りる 物事に少しもふれぬ	大野	小里 湖翠
一七	夢	また来年ね手を振って来る 鳥インフルを連れて来る	久	神谷 志東
一六	渡り鳥	満面の笑顔敬老祝う地区 綱を目指して四股を踏む	北	高橋ねむ登
一五	真面目	晴れの舞台に成果出る 当選祝い歓喜する	大野	小里 湖翠
一四	渡り鳥	高嶺の花に手が届く 満月の空雁帰る	大野	山本八重子
一三	夢	孫看護師にデビューする 三世代渡り初めする	北	赤坂 香光
一二	ばんざい	一途な恋を走つとる ビデオ見て師の振り真似る	大野	高橋ねむ登
一一	ばんざい	正直であれ家訓継ぐ 猛暑でも季節は巡る秋ちらり	北	高橋ねむ登
一〇	天地「ま・く」		北	高橋ねむ登
九	稽古		北	高橋ねむ登
八	稽古		北	高橋ねむ登
七	ばんざい		北	高橋ねむ登
六	夢		北	高橋ねむ登
五	渡り鳥		北	高橋ねむ登
四	ばんざい		北	高橋ねむ登
三	ばんざい		北	高橋ねむ登
二	真面目		北	高橋ねむ登
一	稽古		北	高橋ねむ登
追吟	真面目		北	高橋ねむ登

◆令和7年12月号のお題

「獵人・節約・発表会・
合掌・はらはら」

◆俳句のお題

天地「ら・こ」

【締め切り】10月22日(水)必着
1題につき2句まで。

変名での複数投句はご遠慮ください。

応募の際は住所・本名・雅号・管轄支店
を明記してください。

文字は楷書ではっきりと書き、読みづらい
漢字には振り仮名をつけてください。

応募先 千五〇一〇六九三 揖斐川町上南方十五番地
いび川農業協同組合企画管理課「清流」文芸係まで。



てんびん
天秤座
9/23~10/23

- 全体運…運勢はとてもパワフルで新しいことにツキあり。やってみたかったことに挑戦を。薦められたものを試すのも吉
- 健康運…医食同源、バランスの取れた食事で元気アップ
- 幸運を呼ぶ食べ物…ルッコラ

★大野町かき振興会 新しい仲間を募集しています！★

大野町かき振興会は、大野町を中心に郡内の柿生産者で構成しています。統一した規格の柿を全国の市場や消費者に供給する、県内トップの柿共選出荷団体です。摘蓄・摘果などの講習会の開催や栽培技術指導のほか、同会女性部を中心に加工品づくり（6次産業化）にも挑戦しています。私たちと一緒に柿づくりを勉強して、出荷してみませんか？

お問い合わせ先

大野営農経済センター ☎0585-32-3500
または、各支店・各出張所へご連絡ください。



女性部が
作る
柿ジャム



おいしい柿を 楽しもう!!

この秋は、品種ごとに異なる味わいを
楽しんでみてはいかがでしょうか！

早秋



収穫 10月上旬

柔らかめの食感。
緻密でジューシーな味わい

太秋



収穫 10月中旬

梨のようなサクサクとした食感で、
さっぱりとした甘さが特徴

富有



収穫 10月下旬(早生)、11月中下旬

肉厚ジューシーで上品な甘さ。
まさに「柿の王様」!

おいしい大野の柿をお届け!

全国発送 承ります!

富有柿 《商品規格と価格（消費税、送料込）》

規格	1段詰		2段詰	
	入个数	価格	入个数	価格
4L	9	7,100円	18	11,900円
3L	10	5,700円	20	9,500円
2L	12	4,500円	24	7,200円
L	14	3,800円	28	5,800円

発送時期 / 11月下旬より順次発送 ※4L規格は限定100箱の販売とさせていただきます。

袋掛け富有柿（特選）

《商品規格と価格（消費税、送料込）》

規格	入个数	価格
4L	9	8,100円
3L	10	6,800円
2L	12	5,500円

発送時期 / 12月中旬より順次発送

お申し込み方法

注文書または
QRコードにて
ご注文ください。



ご注文は
2025年11月7日(金)までです。
お早めのご注文をお願いいたします。

柿直売所 10月上旬～12月中旬頃まで

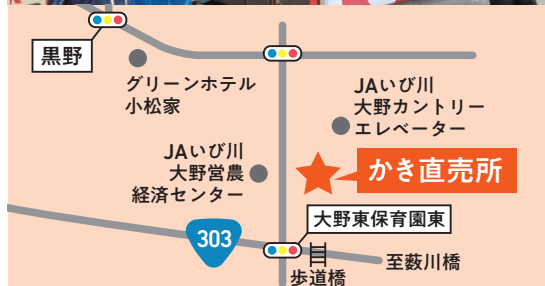

所在地

大野営農経済センター東側
(大野町羽羽661)

営業時間

9:00～16:00 / 原則無休
(12月からは休業日を設ける場合がございます)

お問い合わせ

柿の全国発送に関するお問い合わせ

TEL 050-2030-5314

柿直売所に関するお問い合わせ

TEL 0585-32-3500



さそり座
10/24～11/22

- 全体運...迷っていたことの答えが見つかりそう。大変でもやってみると価値があります。相談するときは相手を選びましょう
- 健康運...外出時は帽子を。リップクリームでの保湿も吉
- 幸運を呼ぶ食べ物...マッシュルーム

JAいび川 年金受給者友の会 1泊2日 親睦旅行のご案内

★★★★★
5つ星の宿
PLATINUM
観光経済新聞社認定基準

大海原を見下ろす露天風呂!
西伊豆屈指の景勝地

『堂ヶ島温泉』



駿河湾フェリー



宿泊先

堂ヶ島 NEW 銀水

支店名	旅行実施日
揖斐中央支店・久瀬支店	12月2日(火)~12月3日(水)
小島支店・養基支店・谷汲支店	12月4日(木)~12月5日(金)
池田支店・八幡支店・池田東支店	12月10日(水)~12月11日(木)
大野支店・揖東支店	12月17日(水)~12月18日(木)

旅行代金/お一人様

お土産付

※一室定員ご利用の場合

36,000円 (税込)

詳しいご案内は、10月に会員の皆さまの
ご自宅へお届けいたします。

令和
7年度

JAフェスティバル開催のお知らせ

「地産地消」をテーマに、会場ごとに楽しいイベントを企画しています!

ぜひご家族やご友人と一緒にご来場ください♪



おおのフェスタ 2025

日程 令和7年11月1日(土)・2日(日) 9:00~15:00

開催会場 大野町役場前駐車場 / 大野町総合町民センター

JAフェスティバル2025 池田会場

日程 令和7年11月8日(土)・9日(日) 9:00~15:00

開催会場 JAいび川池田カントリー / よってみーな池田

第9回 いびがわ産業フェスティバル

日程 令和7年11月15日(土)・16日(日) 9:00~15:00

開催会場 JAいび川本店前 / 揖斐中央支店前駐車場
地域交流センター「はなもも」

※今年度から「揖斐郡農林産物品評会」は開催いたしません。ご了承ください。



いて
射手座
11/23~12/21

- 全体運...趣味が新たな交友につながります。仕事の異業種交流も吉。広く浅く何でもやってみましょう。うわさ話は避けて
- 健康運...足元の防寒対策を早めに準備。爪のお手入れが◎
- 幸運を呼ぶ食べ物...柿

縁起物

傘を差した
ムーミンみたいな
ナスです！
池田町 匿名

ハート形の可愛らしい
ジャガイモ♥
よく見ると目と口の
ような模様があります
揖斐川町新宮 河岸さま

玉ねぎ
6個分ほどの
大きさです！
とっても大きな
スクナカボチャが
採れました！
大野町 匿名

ハロウィンのカボチャの
種をまいたら、おもしろい形の
カボチャが
収穫できました！
揖斐川町 T.Wさま

—えんぎもの—

JAネットローン

令和7年
11月30日まで

固定金利 1.95%
(保証料込・最長15年)

ネットで簡単！
事前申込



マイカーローン

教育ローン

リフォームローン

- 上記金利は、令和7年11月30日までにインターネットから事前申し込みされ、令和8年1月30日までにお借入れされた方が対象となります。
- 金融情勢等の変化により金利を見直す場合がございます。
- お借入期間中にご返済の滞りなどが発生した場合には、上記金利の適用を中止する場合がございます。

※上記ローンは、他金融機関からの借換にも対応しています。

休日ローン相談会のご案内

マイホームの新築やリフォーム、マイカー購入、教育資金、他金融機関からの借り換えなどをご検討の方に向け、専門の職員による相談会を行っています。ぜひお気軽にご相談ください。

開催日 10月26日(日)

開催場所 本店 ローンセンター

時間 9時～15時

事前のご予約は本店融資課(☎0585-23-1510)またはお近くの支店窓口までご連絡ください。

ご予約いただくことで、待ち時間なくスムーズにご相談いただけます。

※都合により開催日時が変更になる場合があります。
※当日参加の場合、予約状況や相談内容によりお時間をいただくことがあります。あらかじめご了承ください。

EVENTSCHEDULE

行事予定

2025年10月

2025年11月

■税務相談(開催時間:10時～15時)

開催日	会場
10月30日(木)	池田支店
11月27日(木)	本店

■休日ローン相談会(9時～15時)

開催日	会場
10月26日(日)	本店

よってみーないび

営業時間 9時～15時 定休日 毎週水曜日

よってみーな大野

営業時間 9時～17時 定休日 第1火曜日
周年祭 10月18日(土)～19日(日) 9時～15時

よってみーな池田

営業時間 9時～17時 定休日 毎週水曜日
周年祭 10月11日(土)～12日(日) 9時～15時

■年金相談(開催時間:9時～15時)

開催日	会場
10月2日(木)	大野支店
10月9日(木)	養基支店
10月15日(水)	小島支店
10月26日(日)	本店
11月6日(木)	池田支店
11月13日(木)	久瀬支店
11月19日(水)	揖斐中央支店

道の駅 池田温泉農産物直売所

営業時間 平日10時～17時 土日祝日9時30分～17時
定休日 毎週水曜日

毎週火曜は特売日! /
10月7日・14日・21日・28日

※お米の日はお休みします。ご迷惑をおかけしますが、ご理解のほどよろしくお願いいたします。

■葬儀事前相談会(10時～12時)

開催日	会場
10月16日(木)	セレモニーホール池田
11月13日(木)	

※相談は無料です。
※税務・年金相談を希望される方は、事前に最寄りの支店または開催店舗へ相談日時の**予約申込み**をお願いします。
※税務相談は、前日までに予約がない場合、中止となりますのでご了承ください。



やぎ
山羊座
12/22～1/19

- 全体運…目標達成に向けてもうひと頑張りのとき。諦めずに続ければ成果が見えてきます。手抜きは禁物。時には遠回りも
- 健康運…血液がドロドロにならないよう食習慣を見直しましょう
- 幸運を呼ぶ食べ物…カボス

プレゼントが当たる！ お楽しみクイズ

ご解答は
裏ページの
解答欄へ

クイズ正解者の中から抽選で5名様に
直売所お買物券(1,000円分)をプレゼント!



クロスワードを解いて
A→Dの二重ワクの
文字を順に並べると
1つの言葉ができます。

応募方法

裏ページの応募ハガ
キに必要項目をご記
入の上、ポストへ投函
してください。

こちらからも
ご応募できます! /

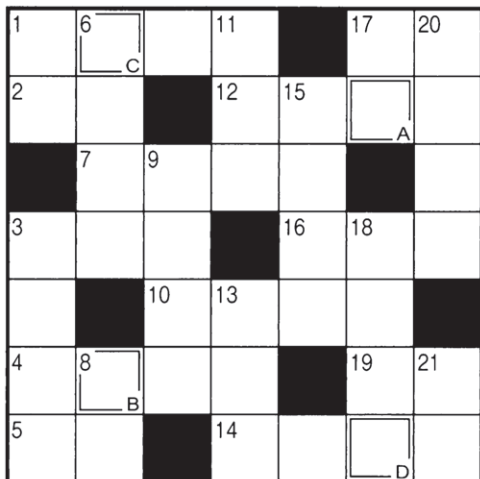

出題／ニコリ

→ ヨコのカギ

- 10月の第2月曜日はスポーツの日。
以前は——の日でした
- 祭りのときに引く車
- 雨だよ、すぐに止むさ
- 塩分濃度は低め、麴の割合は高めな味噌
- ドングリがなる木の種類
- 彼女は免許——の腕前だ
- 悪臭を放つことで知られる動物
- 傘がたくさん重なった形の食用キノコ
- ハワイアンの演奏にも使われている弦楽器
- 玄関の上がり——に腰かけて話した
- 秋にもおいしい紫色の野菜
- 教育、勤労、納税は国民の三大——です

8月号の答え

A B C D E
ウ ミ ホ タ ル

8月号の当選者

応募総数 108通

- みよさん (揖斐川町)
- み～みさん (揖斐川町)
- ぐっさんさん (大野町)
- まゆちゃんさん (大野町)
- 遠藤徳子さん (池田町)

おめでとうございます。



- 21 20 18 17 15 13 11 9 8 6 3 1
- ↓ タテのカギ
- お代はいただきますね
転職をしたいが、いざとなると
——を踏んでしまう
- 金箔の生産量
第1位の市がある都道府県
皿を数えるときに使う言葉
あえるとパスタが黒くなります
落ち葉をかき集める道具
ハロウィーンの日
楽しむ人もいます
- 役場で——証明を取ってきた
薪割りに使う刃物
事件はあつけない——を迎えた
写生をこうもいいます
動物や鳥などの集団

キリトリ線 ✂

キリトリ線 ✂

理事会報告 第5回理事会(2025年8月26日)

●協議事項

- 第1号議案 就業規則・臨時従業員就業規則の
一部変更について
- 第2号議案 貸出金の承認について
- 第3号議案 果実共同選果場利用料金の設定について
- 第4号議案 理事との利益相反取引の追認について

●報告事項

- ①令和7年度 監事監査計画
- ②令和7年度上半期地区総代会について
- ③委員会報告
- ④第10次中期経営計画アンケートの実施について
- ⑤揖斐カントリーエレベーターの改修工事入札結果等について
- ⑥理事との利益相反に関する報告
- ⑦7月末事業概況報告
- ⑧7月末収支状況報告
- ⑨サポートいび第1四半期決算報告

JAいび川の概況 (2025年8月末現在)

組 合 員 数 14,609人
出 資 金 18億87百万円
貯 金 高 1,639億10百万円
貸 出 金 188億31百万円
長 期 共 済 保 有 高 2,552億86百万円
購 買 品 取 扱 高 10億45百万円
販 売 品 取 扱 高 9億50百万円

編集者のつぶやき

もくじ横の「手軽に簡単料理レシピ」について、
実は職員が作って撮影しています。旬の食材を使用
したレシピで、揖斐の農産物をおいしく食べら
れるよう工夫しています。今月は国産国産月間
ですね!ぜひ皆さんもレシピを参考に、地元の食材
で作ってみてください!

休日・夜間の場合は

こちらへ
ご連絡ください。

※営業時間内は最寄りの支店にご連絡ください。

自動車事故 ジコは クミアイ

0120-258-931

自動車修理

090-7046-0358

JAキャッシュカード・JAカード(単体型・一体型)紛失・盗難時

入出金機能停止

0120-215-522

クレジット機能停止

0120-159-674

LPガスに関する緊急連絡先

0120-182-571

葬祭フリーダイヤル

0120-544-145



- 全体運...あなたの力になってくれる人が現れます。感謝の気持ちを示して受け入れて。良いつながりができていきます
- 健康運...ダンスなどで楽しく体を動かしましょう
- 幸運を呼ぶ食べ物...リンゴ

料金受取人払郵便

岐阜中央局
承認

8002

差出有効期間
2026年2月
28日まで
(切手不要)

揖斐郡揖斐川町上南方15番地

いび川農業協同組合
総務部企画管理課 行

〒	
ご住所	
電話番号	() -
お名前	(歳)
ペンネーム	

ご応募いただいた方の個人情報はクイズの抽選及び本広報紙作成の目的以外には使用致しません。

キリトリ線に沿って切り取り、中心を山折り、裏面をのり付けしてご応募ください

キリトリ線

抽選で5名の方に直売所お買物券1,000円分をプレゼント！

お楽しみクイズ

10月号の答え

締切

10/31まで
(消印有効)

A

B

C

D

ご意見・ご要望をお聞かせください

● あなたの組合員区分にチェックしてください

☐ 正組合員☐ 准組合員● 今月号でおもしろかったページ・役に立ったページや、
広報紙に対する意見など

● JAいび川の事業、店舗に関するご意見・ご要望

表紙の子どもたち



今月の表紙は、市橋保育園ばら組のお友だち。好奇心旺盛なみんなは、レンガつみきや折り紙であそぶのが大好き！つみきを使って絵本に登場するおうちや、冷蔵庫や棚などの家具をじょうずに作ります。折り紙は道具を使いながら自分で工夫して折るなど、年長さんらしい姿を見せています♪

10月4日の運動会に向けて練習をがんばっているみんな。競技のひとつである「ばくだんゲーム」は、みんなが大好きなあそびで、月に一度「スポーツタイム」の先生から学んでいます。思いっきり楽しんで、素敵な思い出を作ってね！

農作業の支援をお願いしたい方、農業に関わりたい方 募集中！

JAいび川

農家とあなたを繋ぐ



無料職業紹介

一緒に揖斐郡の農業を盛り上げましょう！

人手不足に悩む農家さんと

農業に関わってみたい地域の皆さんをつなぐ
無料職業紹介事業に取り組んでいます。JAいび川ホームページ
「無料職業紹介」ページをチェック！

【お問い合わせ】担い手サポートセンター ☎0585-45-9013

JAいび川

ホームページでも旬の情報を紹介しています。
<https://www.jaibigawa.or.jp>

[編集発行] いび川農業協同組合総務部企画管理課
〒501-0693 岐阜県揖斐郡揖斐川町上南方15番地
TEL0585-23-1122 FAX0585-23-1530
[発行] 2025年10月1日

当紙は再生紙を使用しています。