

くらし・ふれあい・ささえあい

JAIび川

2025

9

Vol.366

# 清流

せいりゅう  
SEIRYU



特報 | 9月は防災月間! もしもの備えをいま考えよう





02 手軽に簡単レシピ／  
これであなたもJAマスター!

03 特報  
9月は防災月間!

06 IBIGAWA NEWS

08 あぐりんファーム  
秋の収穫祭のお知らせ

09 営農掲示板

10 営農だより

12 みんなのコンテナ菜園

13 生き生きウーマン

14 文芸

15 介護事業だより～元気にLIFE～/  
お便りコーナー

16 インフォメーション

18 ほほえみ/我が家のアイドル

19 お楽しみクイズ/JAいび川の概況/  
理事会報告

20 応募ハガキ/表紙の子どもたち/  
地域の安全掲示板

手軽に簡単料理レシピ

## 里芋コロッケ

### ●材料(2人分)

里芋 …… 400g  
白ネギ …… 90g  
豚ひき肉 … 100g  
酒 …… 30g  
しょうゆ …… 30g

薄力粉  
卵  
パン粉  
サラダ油

### ●作り方

- ①里芋をよく洗って皮をむき、柔らかくなるまでゆでる。
  - ②マッシャーでつぶす
  - ③白ネギをみじん切りにし、豚ひき肉と炒めて酒、しょうゆを入れて混ぜ合わせる
  - ④里芋と合わせて丸め、薄力粉、卵、パン粉を付けてサラダ油で揚げたら完成!
- ☆ソースや甘味噌をつけてめしあがれ♪



JAいび川直売所の  
食育ソムリエが考案しました!



これであなたも  
JA  
マスター!

第6回  
スケールメリットを生かして

“購買事業”って、  
組合員に資材を  
供給する事業  
ですよ

そうね  
できるだけ安く、良質なものを、  
安定的に購入いただくための  
事業よ

JA新入職員  
イビくん  
先輩職員  
ミドリさん

どんなものを  
取り扱って  
いるんですか?

農業に必要な  
生産資材はもちろん、  
生活に必要な生活資材まで  
幅広く取り扱っているわ



生産資材



生活資材

JAグループのスケールメリットを  
発揮して、仕入れ価格や  
流通コストが低減されるから、  
個々に購入するよりお得なの!



スケールメリットを  
生かして  
メーカーと交渉、  
良質かつ低価格を実現!

組合員の  
皆さま

安く供給 ↓ 予約注文



一括購入 ↓ 交渉

資材  
メーカー

JAは組合員の“買いたい”を  
支えているんですね!



## “買う”を支える JAの購買事業

JAの購買事業は、農業に必要な肥料や農薬、農業資材などを共同で仕入れ、安定的かつ効率的に組合員にご提供する取り組みです。食料品・日用雑貨、自動車、ガス・ガソリンなどのエネルギー、その他生活に必要な生活資材も幅広く取り扱っています。

また、生活に役立つ情報提供、展示会・相談会の開催など、多方面から組合員・地域のくらしを支えています。



組合員の経済的な負担を軽減し、  
よりよいくらしにつながるよう  
サポートをしているんですね!



# もしもの備えをいま考えよう

日本は「災害列島」とも呼ばれ、毎年のように地震や台風などの自然災害が各地で発生しています。特に近年は、豪雨の影響で河川の氾濫などの被害が多く、また、昨年1月には能登半島地震が発生し、甚大な被害をもたらしました。自然災害から身を守るためには、常日頃からの備えや情報収集が重要です。「もしも」の時のために、「いま」改めて考えてみましょう。



## ⚠ 危険箇所をチェックして、避難行動を確認

揖斐川町・大野町・池田町の各ホームページで公開されているハザードマップを確認して、災害時の危険箇所を把握しておきましょう。



JA共済アプリでは、お勤め先やお出かけ先のハザードマップや避難所も確認できます!

※アプリで利用時の通信料は、ご利用者さまのご負担となります。  
※本アプリはスマートフォン向けアプリのため、フィーチャーフォンの場合はご利用いただけません。



	警戒レベル	避難情報など	取るべき行動
高 ↑ 低	警戒レベル5 (町が発令)	緊急安全確保	命の危険 直ちに安全を確保しましょう。
	警戒レベル4 (町が発令)	避難指示	直ちに全員が安全な場所へ 避難を開始しましょう。
	警戒レベル3 (町が発令)	高齢者等避難開始	高齢者、子ども、障害のある方など、 避難に時間がかかる方は避難を 開始しましょう。
	警戒レベル2 (気象庁が発令)	大雨注意報・ 洪水注意報	避難に備え、ハザードマップなどで 避難行動を確認しましょう。
	警戒レベル1 (気象庁が発令)	早期注意情報	テレビ・ラジオなどで最新情報に 注意しましょう。

### 避難時に気を付けること

#### ● 避難＝避難所への避難ではない

近くの学校や公民館へ避難することだけが選択肢ではありません。夜間や道路浸水など、避難所に行くのが危険な場合は、自宅や丈夫な建物のできるだけ上の階に避難します。



#### ● 避難時の服装に注意

ケガを防ぐため必ず靴を履き、長袖・長ズボンの動きやすい格好で避難します。長靴は水が入って重くなり、動きづらくなる可能性があるためNGです。また、持ち物はリュックにまとめ、両手がふさがらないようにします。

#### ● 長い棒で足元を確認

水の中を歩いて避難しなければならぬ場合、段差での転倒や側溝にはまるのを防ぐため、長い棒で足元を確認しながら進みます。



## ⚠ 地震への備えも確認しましょう

日本には約2,000もの活断層があるとされており、いつどこで大きな地震が起きてもおかしくない状況です。身の回りの安全の備えを見直しましょう。

- 家具は、倒れて来た時に出口をふさがないように配置する。
- 寝室には倒れそうなものを置かない。
- 高さのある家具は壁に固定し、食器棚は扉にストッパーをかける。
- ガラス飛散防止フィルムを貼る。
- ブロックやコンクリートなどの塀は、倒れないように補強しておく。
- 家の耐震診断を受け、必要な補強をしておく。



揖斐川町・大野町・池田町では、木造住宅の耐震対策支援事業を実施しており、無料で耐震診断を受け付けています。耐震診断を実施した方を対象に、耐震改修工事費用の一部補助金交付制度もございます。今年度の受付件数が上限に達している場合もございますので、詳しくは町役場へお問い合わせください。



# 防災避難グッズの準備・確認

## 避難用具

- ☐ 頭を守るヘルメット・ずきん
- ☐ レインウェア
- ☐ 底の厚い靴
- ☐ 懐中電灯
- ☐ 携帯ラジオ



## 衣料品類・日用品類

- ☐ 下着・衣類・靴下
- ☐ タオル
- ☐ 毛布
- ☐ 軍手
- ☐ ライター・ろうそく
- ☐ 電池
- ☐ ビニール袋
- ☐ ビニールシート
- ☐ ラップ
- ☐ 使い捨てカイロ
- ☐ ペン・ノート
- ☐ 新聞紙
- ☐ ティッシュ・ウェットティッシュ
- ☐ トイレットペーパー
- ☐ 歯ブラシ・歯磨き粉
- ☐ 眼鏡、コンタクトレンズ
- ☐ マスク
- ☐ 生理用品、サニタリーショーツ
- ☐ ホイッスル



## 救急用品

- ☐ 救急箱 (ばんそうこう・包帯・消毒液など)
- ☐ お薬手帳
- ☐ 常備薬

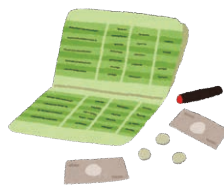

## 貴重品

- ☐ 現金 (小銭も)
- ☐ 通帳・印鑑
- ☐ マイナ保険証または健康保険資格確認書
- ☐ 運転免許証のコピー

## 非常食品類 ● 備蓄量の目安は最低3日分 (できれば1週間分)

- ☐ 飲料水 ※一人1日3ℓが目安。
- ☐ ご飯 (お湯や水を注ぐだけで食べられるアルファ米など)
- ☐ 乾パンやビスケット、缶詰
- ☐ レトルト食品、インスタント食品
- ☐ 鍋や水筒、カセットコンロ
- ☐ 紙コップ、紙皿
- ☐ ナイフ、缶切り



## 小さなお子さんがある場合

- ☐ ミルク・哺乳瓶
- ☐ 離乳食・フォークやスプーン
- ☐ オムツ
- ☐ おしりふき
- ☐ 抱っこひも



## 高齢者がいる場合

- ☐ 大人用紙パンツ
- ☐ 杖
- ☐ 補聴器
- ☐ 介護食
- ☐ 入れ歯・洗浄剤

# 防災グッズを取り扱っています!

JAIび川では、災害時に役立つ  
防災セット・避難セットを  
取り扱っています。  
もしものに備えて、  
普段から準備を整えましょう。

申込締め切りは

**10月31日(金)** までです。 災害備蓄セットⅡ(3日分)

緊急避難セット



詳しくは、各支店、出張所、各事業所窓口までご連絡ください。



# 地震大国・日本。いつ**大地震**が起きても**おかしくありません**。

日本周辺には**6つの海溝型地震が発生する領域**があり、陸地には**2,000以上の活断層**が確認されています

日本の  
活断層

— Sランク(高い)  
— Aランク(やや高い)  
— Zランク  
— Xランク

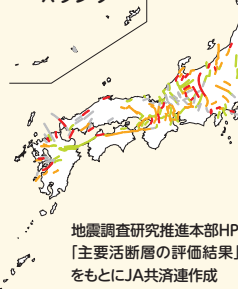

地震調査研究推進本部HP  
「主要活断層の評価結果」  
をもとにJA共済連作成

日本の  
トラフ等

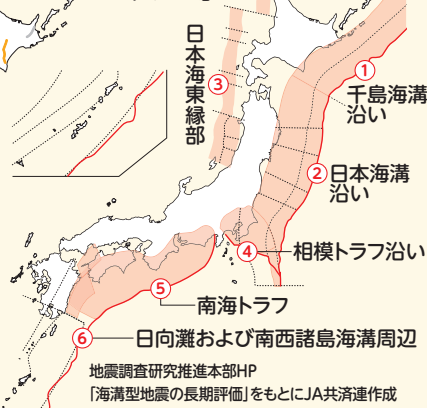

地震調査研究推進本部HP  
「海溝型地震の長期評価」をもとにJA共済連作成

30年以内の地震発生確率

首都直下地震 \*1

**70%程度**

首都直下のマグニチュード7クラスの地震

おもな海溝型地震 \*2

② 日本海溝沿い (茨城県沖)	マグニチュード <b>80%程度</b> 7.0~7.5程度
④ 相模トラフ沿い	マグニチュード <b>70%程度</b> 7程度 (6.7~7.3)
⑤ 南海トラフ	マグニチュード <b>80%程度</b> 8~9クラス

\*1 内閣府 首都直下地震対策検討ワーキンググループ「首都直下地震の被害想定と対策について(最終報告)」(平成25年12月)

\*2 地震調査研究推進本部HP「関東地方の地震活動の特徴」(算定基準日: 2025年1月1日)

地震により  
こんな損害が  
生じます。



外壁のはく落が生じたケース

外観の塗装等、修理に  
必要な材料費や人件費等 **損害額 約100万円**

※損害額は、JA共済連算定による一例です。損害の状況、材質等で異なります。

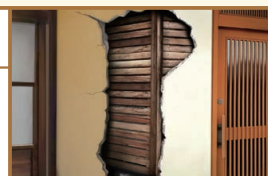

未確認の活断層もあり、**どこで地震が起こるかわかりません**。

**災害では身を守ることが最優先。**  
**同時に大切な建物や家財を事前に守っておくことも大切です。**

建物更生共済



建物更生共済



**で もしもの時に備えを!**

- Point1 火災はもちろん、台風や地震などの自然災害に強い保障です。
- Point2 掛け捨てではなく、保障期間満了時に満期共済金が受け取れます。
- Point3 残存物とりかたづけ費用共済金など、さまざまな費用共済金をお支払いします。
- Point4 火災や自然災害によるケガにも備えられます。

※この資料は概要を説明したものです。「重要事項説明書(契約概要)」を必ずご確認ください。

また、ご契約の際には「重要事項説明書(注意喚起情報)」および「ご契約のしおり・約款」を必ずご確認ください。

※ご加入にあたりましては、お近くのJAへお問い合わせください。

JA共済は災害時に **災害シート・災害キット**をお配りしています。

JA共済のご契約者さまのお住まいが、  
自然災害などで壊れてしまった場合、  
**「災害シート」「災害キット」**を  
無償でお配りいたします。

災害シート・災害キットは、JA共済の  
ご契約者さまで一定の要件を満たす場  
合に実施しています。

災害キット



●マスク  
●軍手  
●タオル  
のセット

災害シート



今一度、ご自身の建物と家財の保障を **ご一緒に点検**してみませんか?



7/18

## 年金受給者友の会 シニアゴルフコンペ第70回大会を開催しました！

当JA年金受給者友の会は、大垣カントリー倶楽部にてシニアゴルフコンペを開催しました！ 82名が参加し、自然に囲まれたコースで元気いっぱいクラブを振り、交流を楽しみました。第70回大会を記念して、成績優秀者には自転車やサイクロンクリーナーなど記念品を贈呈しました。

ネットスコアにおける69歳以下の部の優勝者と、70歳以上の部の上位3名は、10月に開催される県大会に出場します。



7/22

## 年金受給者友の会 大相撲を観戦しました！

当JA年金受給者友の会で、大相撲名古屋場所観戦ツアーを行いました。40名が参加し、美味しい食事を味わいながら観戦し、大いに盛り上がりました！！



白熱した勝負でした！！

7/8

## 八幡支店と園児らが 野菜苗の定植に挑戦！

八幡支店は、食農教育活動を通して地域との絆を深めようと、支店運営委員会と協力して、市橋保育園と片山保育園の園児たちと野菜のプランター栽培に取り組んでいます。5月に植えたトマトとピーマンの種が立派な苗に育ったので、プランターに定植しました。園児たちは、支店職員と一緒に丁寧に苗を移し、定植後は笑顔で水やりをしました。



市橋保育園



片山保育園

上手に植えられたよ！

7月上旬

## 大きな柿になあれ！ 摘果作業を体験

大野町立北小学校、東小学校、西小学校の児童たちが、柿の摘果作業を体験しました。地域の柿農家さんから説明を受け、より大きな柿を育てるために精一杯腕をのばして摘果作業に取り組みました。



北小学校



東小学校



西小学校





7/28～30

## 岐阜農林高校の生徒が直売所で職場体験！

岐阜農林高校生物工学科の生徒が、当JA直売所「よつてみーな大野」で職場体験を行いました。野菜の袋詰めや陳列、レジ作業などの業務を行い、直売所の役割について理解するとともに、働くことの意義について学びました。



7/23

## 農業経営者のための 経営力向上研修会を開催しました

JAいび川青年部と揖斐地域就農支援協議会は、農業経営や営農に関する知識を身につけ経営力を向上するため、経営力向上研修会を開催しました。

青年部員や新規就農者ら28人が参加しました。

「手取りの最大化」をテーマに渡邊利明税理士が講義し、研修会後には、農業簿記ソフトや農業経営に関する個別相談会を実施しました。



8/6

## 青年部総会を行いました

JAいび川青年部は、第12回総会を開催し、青年部員18名が出席しました。令和6年度の事業報告及び会計報告、令和7年度の事業計画及び予算計画、役員選任や青年部員の加入脱退について、いずれも原案通り可決しました。

総会後は、令和7年～9年の営農ビジョンについて説明し、営農事業における今後の方針を明らかにしました。



7/23・24・25

## 廃棄ビニール回収を行いました

当JAは環境に配慮した農業を推進するため、農業用ビニールなどの回収を定期的に行っています。3日間で合計約11tを回収し、分別して回収業者へ引き渡しました。





# あぐりんファーム 秋の収穫体験! サツマイモ掘り体験で 楽しい思い出を作ろう!



## 秋の収穫祭 開催日

雨天翌日順延

日 時 10月25日(土) 9:30~13:30

募 集 先着80区画(購入区画数上限なし)

場 所 JAいび川養基支店付近のほ場

募集期間 10月16日(木)まで

金 額 1区画3,500円(税込)

収穫祭当日に現金でお支払いください。

## 概要 (1区画あたり)

全日共通 サツマイモ収穫体験…12株分収穫いただけます。

収穫祭限定 おにぎり無料配布など

本イベントの詳細等については、10月中旬に案内文章を送付いたします。

参加をご希望の方は、以下のいずれかの方法でお申し込みください。

### 1.Webで申し込む

右記QRコードまたは、  
当JAホームページの「お知らせ欄」から  
本イベントの申込フォームに  
アクセスいただきご応募ください。



### 2.直接申し込む

以下の参加申込書に必要事項を記入の上、  
最寄りの支店窓口へご提出ください。

### お問い合わせ

本店総務部企画管理課 あぐりんファーム係  
TEL: 0585-23-1160 (平日9:00~17:00)

10月24日(金) 17:30に 当JA  
ホームページの「お知らせ欄」に  
て、実施または延期の判断をご案内  
します。

収穫祭当日は9:30から1時間ご  
とに3グループの参加枠を設けま  
す。申し込み後に案内文章にて  
参加枠をお知らせいたしますの  
で、指定された時間内にご参加  
ください。

※お時間の指定等は受付しかねますので  
ご了承ください。

収穫祭に参加できない方は、10  
月27日(月)もしくは10月29日(水)  
9:00~15:00の期間中にサツマイ  
モの収穫のみ体験できます。

キリトリ線

## あぐりんファーム 秋の収穫祭 参加申込書

参加希望日 1つだけお選びください	<input type="checkbox"/> 10月25日(土) 収穫祭(予備日:10月26日) <input type="checkbox"/> 10月27日(月) <input type="checkbox"/> 10月29日(水)		
申込者氏名	フリガナ		
住所	〒		
希望区画数	枠	電話	
メールアドレス			

※申込いただいた方の個人情報は、「あぐりんファーム秋の収穫祭」参加申込の目的以外は使用致しません。



おひつじ  
牡羊座  
3/21~4/19

- 全体運…しばらくの間、肩の荷を下ろせます。この機会にできることをやっておきましょう。次の一手を考えての行動が吉
- 健康運…疲れたら休憩を。持病の再発に気を付けて
- 幸運を呼ぶ食べ物…サツマイモ



# 営農掲示板

EINO KEIJIBAN

全国7,000人以上の  
稲作生産者の  
要望を反映しました!!

## 共同購入コンバイン誕生!!

型式

**YH448AEJU**

### 主な機能

●車体水平制御

**機体が左右に傾いても水平に保つ!**

●常時駆動方式(FDS)

**湿田作業でもなめらかな旋回と  
安定した直進ができる!**

**4条刈り**

**51.5馬力**  
(グロス)

**48.4馬力**  
(ネット)



### JAグループからのお願い

注文いただいてから

**納品まで4カ月程度**かかります。

令和9年5月までにご注文をお願いします。

### 共同購入とは?

生産者の注文を取りまとめて一括発注することで、メーカーの製造・流通を効率化し、製造コストが削減できます。その結果、通常購入よりも価格の引き下げが可能となり、生産者の皆さまの営農支援に繋がっています。

**特別価格**にてご注文賜ります!! 詳しくは農機センター(☎0585-45-6315)までご相談ください。

## 令和7年度保有米購入について

今年度、生産調整等により保有米の確保が困難となった農家を対象に保有米の斡旋をさせていただきます。なお、農地をすでに担い手等に賃貸契約されている方は対象外とさせていただきます。

### 申込方法

希望者の方は、  
担い手サポートセンター・各営農経済センター・  
支店・出張所で申込書に記入の上ご提出ください。

### 申込期限

**令和7年9月26日(金)まで**

## 農産物検査諸費用改定のご案内

農産物検査業務にかかる検査持ち帰り対応分の諸費用につきまして、昨今の検査備品・資材費及び検査補助員の人件費の上昇を踏まえ、今後の安定的な検査業務の継続を図るため、下記の通り料金の改定をさせていただきます。

ご負担をおかけすることとなり誠に恐縮ではございますが、何卒ご理解賜りますようお願い申し上げます。  
なお、JA出荷分の検査についての改定はありませんのでよろしくお願い申し上げます。

### 農産物検査手数料・検査諸費用一覧

(税込)

JA出荷《変更なし》		
種類	量目	検査手数料
もみ	1kg当たり	1.10円
玄米	1kg当たり	1.10円
麦類	1kg当たり	0.55円
大豆	1kg当たり	0.77円
そば	1kg当たり	0.55円

検査持ち帰り《改定》※				
種類	量目	検査手数料①	検査諸費用②	①+②
もみ	1kg当たり	1.10円	3.30円	4.40円
玄米	1kg当たり	1.10円	3.30円	4.40円
麦類	1kg当たり	0.55円	3.30円	3.85円
大豆	1kg当たり	0.77円	3.30円	4.07円
そば	1kg当たり	0.55円	3.30円	3.85円

お問い合わせ JAいび川販売部販売課 ☎0585-23-1143

※令和7年産より適用させていただきます。



おうし  
牡牛座  
4/20~5/20

- 全体運…順調な進展が見られます。様子を見ながら緩めのペースが◎。レジャーにはこだわって。人気スポットにツキ
- 健康運…水分をしっかりとって。トイレは我慢しないこと
- 幸運を呼ぶ食べ物…ツルムラサキ



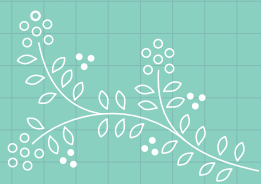

# 営農だより

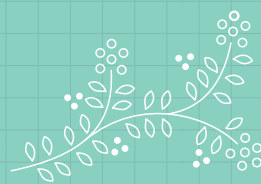

## 水稻

9月初旬には、普通期植ハツシモの出穂・開花が始まります。出穂前後には十分水を湛え、生育に支障のないように留意しましょう。8月下旬頃に出穂した早植ハツシモは登熟期を迎え、コシヒカリやひとめぼれは刈り取りが行われる時期です。適期に収穫作業を行えるよう早めに準備を整えましょう。

### ■ 収穫直前まで通水

良質米生産には、収穫までできるだけ水を溜めておくことが必要です。田面が乾燥し過ぎると登熟に支障が生じるため、落水は収穫1週間前を目途に行いましょう。

帯緑籾割合が10%程度で、籾水分は26~27%ぐらいになったら収穫を開始し、刈り遅れのないようにしましょう。

### ■ 適期刈取りの目安

出穂後、高温で推移すると収穫時期が早まるので、天候に十分注意しましょう。

収穫が遅れると、品質が低下します。穂を2、3本抜き取り、手で籾を落としてみましょう。青みが残っている籾が10%程度になった頃が、刈取り開始の目安です。



### ■ 台風時には深水

台風が接近したら、水田にたっぷり湛水しておきましょう。稲の倒伏を防ぐとともに、事後のフェーン現象による水分の収奪を軽減し、白穂化を防ぎます。台風通過後も葉が折れたり裂けたりしているので、2~3日間は水を湛えて、稲の生育を落ち着かせます。また、冠水の恐れがあるほ場では、スムーズに排水ができるように、排水路の掃除・補修を行いましょう。

## 大豆

### ■ 病虫害防除

9月中旬は着きょう期です。昨年はハスモンヨトウの発生が多く、この時期でも加害が多発しました。今年も発生は多いと予察されます。また、カメムシ類などさやへの加害虫が発生する時期です。ブロフレアSCの2,000倍液と、スタークル液剤10の1,000倍液を混用し、10aあたり100~300ℓ散布しましょう。

### ■ 干害と湿害の予防

大豆は開花期からさやが着く頃が、最も乾燥害に弱い作物です。高温で過乾燥の場合は、畝間に水を引き入れて乾燥害から守りましょう。一方、湿害にも弱いので、降雨などで滞水した場合は直ちに排水しましょう。



ふたご  
双子座  
5/21~6/21

- 全体運…判断力は素晴らしい時期ですが、周囲があなたのスピードに付いていけないかも。気配りを見せると成果が出ます
- 健康運…よく保湿して肌のコンディションをキープ
- 幸運を呼ぶ食べ物…ナス



3か月予報では、気温は高く、降水量はほぼ平年並か多い予報です。かん水、敷きわらなどの乾燥防止対策や、大雨による滞水が心配される園では排水路を確保するなど、急な気象変動による災害に備えましょう。

## ■ 台風対策

台風により枝が折れたところは、切り戻した後、塗布剤などを切り口に塗りましょう。

主枝、亜主枝が裂けないように、枝を下から棒で支える、ひもで吊るなど、枝の補強をしておきましょう。着果量が多い枝、高接ぎした枝は風を受けると折れやすいため、特に注意しましょう。また、園内が滞水しないように明きょを掘るなど排水対策をとっておきましょう。台風が通過した後、果実や葉の傷から病気が発生しやすいので、天候が回復後、殺菌剤を散布しましょう。

傷果、軟果は早めに取り除き、園外で処分しましょう。

## ■ かん水について

9月以降も果実肥大には水が必要です。雨が降らない日が続く場合は、かん水を実施しましょう。

## ■ 9月の病虫害防除

今回が最終防除です。農薬を散布する際は、農薬使用基準(散布濃度、収穫前日数、総使用回数、散布量)を守りましょう。特に収穫時期が近い早生品種付近の柿園への農薬散布は、飛散に十分注意してください。除草剤は、「かき」もしくは「果樹類」に登録のある薬剤を使用し、使用基準を守って散布しましょう。また、柿園の周囲に飛散しないよう注意して風の無い日に散布しましょう。

	対象病虫害	農薬名	濃度	水100ℓあたりの薬量
9月上中旬	炭そ病、うどんこ病	スコア顆粒水和剤加用 ※1	3,000倍	33g
	カメムシ類、コナカイガラムシ類、ケムシ類	キックオフ顆粒水和剤	2,000倍	50g
9月下旬～10月上旬	カメムシ類、カイガラムシ類	モスピラン顆粒水溶剤 ※2	2,000倍	50g

※1 台風後は速やかに炭そ病防除に努める。

※1 果実着色期の薬剤散布は薬害の恐れがあるので避ける。

※2 炭そ病の発生が心配な場合は、フルーツセイバー 2,000倍を混用する。

※2 収穫が始まっている品種へのドリフトに十分注意する。

## ■ 西村早生の礼肥

花芽の充実と貯蔵養分を蓄えるために、9月下旬に「岐阜柿専用肥料2号」を10aあたり3袋を目安に施用しましょう。散布の際は、土質または樹勢により、散布量を調整しましょう。



かに  
蟹 座  
6/22～7/22

- 全体運…良好運ですが欲張りになってしまいがち。趣味を楽しんだら次は仕事とめりはりをつけて。講習会には参加を
- 健康運…気にし過ぎは良くありません。気分転換を
- 幸運を呼ぶ食べ物…サトイモ



## コマツナ

一年中種まきできる常備野菜 冬は摘み採りながら長く収穫も

江戸時代の冬のある日、徳川家の将軍が小松川の村（今の東京都江戸川区）へ、鷹狩りに出かけます。昼に地元で採れた青菜の澄まし汁が出されました。冷えた体が温まり、青菜を大層気に入った将軍はその名を村人に尋ねました。ところが誰も分かりません。そこで将軍が地名から「コマツナ（小松菜）」と付けたのが名の由来とされています。

そんな地方野菜のコマツナが全国に広まったのは、三つの特長があったから。まず、同じ畑で繰り返し栽培できること。次に年中種まきし収穫できること。そして、収穫までの期間が短いこと。春や夏は30～40日ほど。冬でも保温すれば50～80日ほどで収穫できます。味は癖がなく料理に便利。冬は株採りせず、葉を摘み採りながら味わい、春には次々に立ち上がる菜花を摘んで楽しめます。

## 【基本情報】

- 分類：アブラナ科アブラナ属
- 原産地：中国（華中～華南地域）、  
二次原産地：日本
- 発芽適温（地温）：20～25度
- 生育適温（気温）：20～25度
- 日当たり：日なた／半日陰（夏）
- 好適pH：5.5～6.5



## 【病害虫情報】

白さび病：低温・多湿時期に葉の裏に白い菌（カビ）の塊が多数生じ、葉表は黄色くなる。耐病性品種を選ぶ。  
萎黄（いおう）病：高温期に発生が多く、生育中期以降は青枯れする。耐病性品種を使う。

## 1 種まき

小型プランター（長さ約40cm・深さ14cm・5L）に化成肥料（NPK各成分8-8-8）約48gを混ぜた培養土を入れる。条間8cm・2列に、株間は夏は5、6cm、春・秋は4、5cm、冬は3、4cmになるようにペットボトルのふたなどを使い深さ1～1.5cmのまき穴を開ける。1穴に種を3、4粒ずつまき（写真1）、土をかけ表面を手で押さえたら、水をやり、出芽までは乾かさないようにする。春～秋まきは、生育初期の虫害は致命的なので種まき直後から収穫まで不織布をべたがけする（写真2）。



**ポイント** | 夏まきは遮熱し乾燥を防ぐため不織布の上に30%程度の遮光ネットをかけるか、半日陰で出芽させる。

## 2 間引き1回目

種まきから3日ほどで出芽する。本葉2枚目が半分ほど出た状態までに、混み合っている所を、1カ所当たり2株に間引く（写真3、4）。



## 3 間引き2回目

本葉が3枚までに、はさみなどを使って間引き、1カ所当たり1株にする（写真5、6）。



## 4 収穫

丈が20～25cmに育ったら、引き抜くか株元をはさみで切って収穫する。



## ポイント

1でかけた不織布は収穫の3～7日前に外し、外気や光に当てると葉色や味が良くなる。

## 冬の摘み採り収穫

9月中旬～12月上旬に、大きめの深型プランター（長さ約55cm・深さ32cm・26L）に化成肥料（8-8-8）約72gを混ぜた培養土を入れ、1の要領で種をまく。順次株採り収穫し、最後に株間30cmで2株を残して、株を大きく育てる。その後は少しずつ葉を摘み採れる。春になると次々にとう立ちする花茎を収穫できる。栽培期間が長いので、最初の収穫から月1回、1株当たり緩効性肥料のIB化成肥料約2gを追肥する。

栽培  
カレンダー

● 種まき

--- 遮光

--- 保温

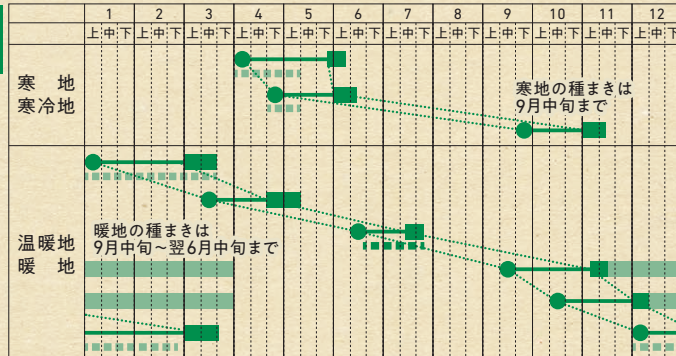
■ 収穫  
（株採り）■ 収穫  
（摘み採り）

しし  
獅子座  
7/23～8/22

- 全体運…周囲からの助けもあり思いの外スムーズに進みます。感謝の気持ちを示しつつ手を取り合っていきましょう
- 健康運…かぶれそうなものは遠ざけて。風邪予防が◎
- 幸運を呼ぶ食べ物…ブドウ



## 子育て世代が主役！フレッシュミズ活動 ブルーベリー狩りに挑戦！

子育て世代の女性が集まった「フレッシュミズ」では、自分たちが挑戦してみたいことを自分たちが主役となり、食・農・くらしの知識を深めながら楽しく交流しています。

7月26日、池田町でベリーズファームを営む今西和さんのもとで、ブルーベリー狩りを行いました。6組の親子が参加し、ブルーベリー狩りを体験した後、ブルーベリーウォーターやブルーベリー酢、ブルーベリーを使ったアイスクリームやジャムなど、こだわりの加工品を味わったり収穫したてのブルーベリーでスムージーを作りました！

今後も、メンバーの「やってみたい！」を大切に、楽しく活動に取り組みます♪

ベリーズファームを営む今西さん。地域農業の活性化に努めています！



ブルーベリーの加工品を試食しました

### ベリーズファーム池田とは…

お茶の耕作放棄地だった土地を活用し、農薬や化学肥料を使わず、約2,000本、30品種以上のブルーベリーを育てています。7月上旬から9月上旬頃までブルーベリー狩りが楽しむことができます。同ファームで収穫したブルーベリーを使って作ったこだわりの加工品も、同ファームで購入できます。



## フレッシュミズ メンバー募集中！ 皆さんの“やってみたい”を応援します。 ぜひ一緒に活動を楽しみませんか？



ソーセージ作り体験



豆腐手作り体験



サツマイモ収穫体験



パン作り体験



トマト農園の見学&トマト狩り



手作りみそ講座



家庭菜園講座



託児も完備しています

ご興味がある方は、お近くの支店へお問い合わせいただくか、右記のQRコードからお気軽にご応募ください♪



JAいび川女性部活動に関するお問い合わせはこちらまで

企画管理課 女性部担当 ☎0585-23-1160



おとめ  
乙女座  
8/23～9/22

- 全体運…運勢は吉凶混合。問題が再燃しても慌てないように。より完成度を高めるための試練ですので落ち着いて対処を
- 健康運…運動不足に気を付けて。友人とのスポーツが◎
- 幸運を呼ぶ食べ物…栗



# 「狂俳」とは

与えられたお題に対して、7・5または5・7の12音で作る最も短い歌です。江戸時代頃、庶民に親しみやすく、農民を中心に広がったといえます。



岐阜県は狂俳の発祥地です。揖斐川町北方地域では、北方神社へ狂俳をささげる「奉燈文芸祭」を約100年前から続けています。

8月3日、北方公民館で「北方神社恒例奉燈文芸会」が行われました。今年2月頃、狂俳愛好家の皆さんが集まる組織「東海樗流会」のメンバーから句を募集し、約40名から約2,000句を集めました。その中から4名の選者が100句ずつ選び、文芸会で読み上げました。選ばれた句は行燈に並べ、8月14日から15日の間、北方神社の参道に奉燈しました。



開巻(北方神社恒例奉燈文芸会)の参加者の皆さん



北方神社に奉燈した行燈

## 文芸狂俳

狂俳選句 恵風 大人

応募数 百九十七句

題

コスモス・合図・座布団・  
暗闇・ラッキー  
天地「は・き」

二〇	天地「は・き」	初なりの西瓜仏に供え置き	北和	森本	盛雄
一九	座布団	時代の流れ椅子になる	揖東	加納	春潤
一八	コスモス	色とりどりに風さそう	大野	山本	八重子
一七	暗闇	スーイスーイと螢行く	北和	宮川	深山
一六	座布団	笑点は高さを競う	久瀬	神谷	志東
一五	暗闇	月居ぬ夜は星仰ぐ	北和	高橋	おぼこ
一四	合図	学童下校マイク言う	池田	安田	修月
一三	座布団	仏壇の前僧すわる	大野	赤坂	香光
一二	合図	プロポーズこくり領く	北和	高橋	おぼこ
見返し	座布団	武者人形が床飾る	北和	森本	盛雄
一〇	天地「は・き」	早ばやと刈り取り進む豊の秋	北和	清水	亮鳴
九	合図	手信号手際よく振る	小島	藤田	晃子
八	暗闇	仏の光身にしみる	北和	河瀬	治光
七	ラッキー	初詣大吉を引く	大野	小里	湖翠
六	暗闇	星のかがやきよく見える	大野	林	千賀子
五	ラッキー	名月待つ夜が晴れ渡る	北和	清水	亮鳴
四	合図	打て待て走れ見落とすな	北和	高橋	ねむ登
三	座布団	準備整え僧を待つ	北和	仲井	智子
二	合図	目と目で解る仲が良い	大野	梅田	静花
秀逸	コスモス	秋の気配にホッとす	揖斐	細野	華林
大尾	ラッキー	陰徳積んだ人に来る	谷汲	河村	住夫
追吟		虫の音に夜長楽しや読書かな	恵風		

◆令和7年11月号のお題

「初霜・にぎやか・無常・  
電報・ボランティア」

◆俳句のお題

天地「や・け」

【締め切り】9月22日(月)必着  
1題につき2句まで。

変名での複数投句はご遠慮ください。

応募の際は住所・本名・雅号・管轄支店を明記してください。

文字は楷書ではっきりと書き、読みづらい漢字には振り仮名をつけてください。

応募先 千五〇一〇六九三 揖斐川町上南方十五番地  
いび川農業協同組合企画管理課「清流」文芸係



てんびん  
天秤座  
9/23~10/23

- 全体運…上昇運。強い反発は次第に収まってきます。意見は丁寧に伝えましょう。感情的にならないければ好結果をゲット
- 健康運…睡眠をしっかりとって。目を大切にしましょう
- 幸運を呼ぶ食べ物…マツタケ



介護事業だより

元気に

Life  
ライフ

## 「デイサービスセンター清流の里うぐいす」 祝15周年！

8月1日で「清流の里うぐいす」が15周年を迎えたことを記念して、周年祭を行いました！利用者の皆さんと一緒にこれまでの15年を振り返り、感謝の思いを伝えました。



職員がわたがしを  
手作りしました♪



利用者さんと一緒に  
くす玉を割って  
お祝いしました！



### 失語症カフェのご案内

◆日時 9月19日(金)13時30分～15時

開催場所 訪問介護ステーション  
(デイサービスセンター清流の里)

住所 揖斐川町三輪2439-1

電話 (0585) 21-3666

※開催を中止させていただく場合がございますので  
予めご了承ください。



## 訪問介護スタッフ 募集中です!!

詳しくはこちら →



みんなで作った金魚で  
金魚すくい対決！

# お便りコーナー

みなさまからいただいた

ご意見・ご要望などを紹介します！



### ご質問にお応えします！

#### ● JAのガソリンスタンドで給油する際に、JASSカードとJAカードのどちらがお得ですか？

A. JAのガソリンスタンドでは、JASSカード、JAカードとも店頭価格より常時5円の割引(1Lあたり)となります。(JAカードは店頭3円、請求時2円の計5円)また、JAカードでは、指定日に給油いただくと、さらにプラス2円の割引となります。JA直売所でJAカードをご利用いただくと、ご請求時に5%割引になり、8・9月は請求時に10%割引となります。物価高の今、ぜひJAカードをご利用ください。JAカードの新規発行は、支店へお問い合わせください。

#### ● ネットバンクを利用していますが、セキュリティ面は大丈夫ですか？

A. JAネットバンクを安心してご利用いただけるよう、ワンタイムパスワードや生体認証などのセキュリティ対策を講じています。詳しくは、右記QRコードから「JAネットバンク オンラインマニュアル」のセキュリティ対応をご覧ください。また、JAバンクを装ったフィッシングメールも増加しております。不審なメールの記載内容は絶対に信用せず、心配な場合はJAネットバンク公式サイトからログインを行い、入金履歴の確認もしくは当組合へお問い合わせをお願いします。万一情報が漏洩した場合は、速やかに利用停止の手続きを行いますので、当組合へご連絡をお願いします。



### その他のご意見

#### 【信用事業について】

- 窓口が混んでいて椅子に座って待っていると、職員さんが席まで要件を尋ねに来て受付をしてもらえ、スムーズに終わられたので助かります。
- 代表者変更の方法について広報紙に掲載されており、とても役に立った。

#### 【指導事業について】

- 毎月の営農だよりが実益につながるのので参考にしています

#### 【直売事業について】

- 移動販売車を大野町や池田町に広げてほしい

#### 【JAの事業や活動について】

- 広報紙の特集で「今こそ日本の食と農を守ろう！」の記事が勉強になった。地産地消が国産国産につながるの、JAいび川の取り組みに期待しています。

今回ご紹介した以外にも多くのご意見・ご要望をいただいております。

詳しくはホームページをご覧ください。



### ご要望にお応えするため現在取り組み中です！

#### ● 環境に優しい農業について他JAで取り組み始めているがJAいび川では取り組む予定がありますか？

A. JAいび川では、「農業者の売り上げ増加・コスト低減」につながる目標及び施策を実施しており、特に令和7年度からの3か年は、国内資源活用肥料の取引量拡大を通じたコスト低減と環境負荷の低減にも取り組んでいます。具体的には、鶏糞、牛糞、混合堆肥複合肥料「エコレット」シリーズ等を作物別に栽培に適した時期、施肥量で用途に分けて取り組んでいます。

「お便りコーナー」では、みなさまからのお便りをお待ちしています。裏表紙を切りとり、お楽しみクイズの応募用紙にぜひご意見・ご要望を記入してポストへご投函ください。



さそり  
座  
10/24～11/22

- 全体運…調和が取れるようになり大きく進展。気負わずに淡々と役目を果たして。周囲があなたの価値に気付きます
- 健康運…靴は履きやすさを優先。転びにくいものを選んで
- 幸運を呼ぶ食べ物…チンゲンサイ



## サマ〜ン キャンペーン 2025

JAいび川 投信

期間 令和7年 9月30日(火) まで

### 対象1 NISA口座開設応援特典

●NISA口座を新規に開設された方

サティワン  
アイスクリーム  
ギフト券  
**2,000円分**

※ギフト券の進呈は、税務署による口座開設承認後となります。

さらに! 資産形成・運用デビュー特典!

期間 令和7年4月1日(火)〜令和8年3月31日(火)

特典の詳細はこちら

つみたて投資枠をご活用し  
毎月10,000円以上のご購入された方

成長投資枠をご活用し  
100万円以上のご購入された方

デジタルギフト  
**2,000円** 相当プレゼント

デジタルギフト  
**20,000円** 相当プレゼント

※デジタルギフトは「JAタウンギフトカード」、「PayPayポイント」および「Amazonギフトカード」からお選びいただけます。

### 対象2 資産形成応援特典

●投信スポット20万円以上のご購入の方  
もしくは、つみたて投信を  
毎月1万円以上の増額購入の方

※ギフト券の進呈は初回口座引落し後となります

サティワン  
アイスクリーム  
ギフト券 **1,000円分**



投資信託についてのお問い合わせは、揖斐中央支店、大野支店、揖東支店、池田支店、八幡支店、池田東支店までご相談ください。

※500円ギフト券は、一部サティワン店舗ではお取り扱いしておりません。詳しくはサティワン店舗にお問い合わせください。  
※他金融機関よりJAいび川にNISA口座を移管した場合も対象となります。 ※特典はお一人様対象①か②をいずれか1回限りとします。

### 8・9月は、JA直売所のご利用が10%おトク!!



JA直売所で対象期間中に  
JAカードをご利用いただくと、  
ご請求時に10%割引を  
させていただきます♪

いつもおトクなJAカード特典!

JA直売所の  
ご利用は請求時に **5%割引!!**

期間限定キャンペーン

JA直売所のご利用がご請求時に **10%割引!!**

対象期間 2025年8月1日(金)〜9月30日(火)まで



詳しくはこちら

### ATMなどのサービスを 一時休止させていただきます

いつもJAバンクをご利用いただきありがとうございます。このたびJAバンクはお客様へのサービスや利便性の向上を目的としたシステム更改に伴い、誠に勝手ながらATM・JAネットバンクなどのサービスを一時休止させていただきます。ご不便をおかけしますが、なにとぞご理解とご協力を賜りますようお願い申し上げます。



サービス 休止期間	9月14日(日) 終日	9月27日(土) 15:00〜24:00
	9月15日(月・祝) 0:00〜12:00	9月28日(日) 0:00〜12:00

#### 休止するサービス

	JAバンクのATM		他金融機関や コンビニなど提携ATM	JAネットバンク サービス	J-Debit ジェイ デビット
	県内	県外			
9月14日(日) 0:00〜 15日(月・祝) 12:00	×	×	×	×	×
9月27日(土) 15:00〜 9月28日(日) 12:00	利用可 ※	×	×	利用可 ※	×

※振込については翌営業日扱いとなります。

※ペイジーの取引(公共料金などの収納サービス)についてはご利用いただけません。

### JAバンクを装った フィッシングメールにご注意ください!

JAバンクを装うフィッシングメールが不特定多数の方へ複数回送られていることが確認されています。メールの件名や内容で慌てず、まずは公式サイトからログインし、あわせて身に覚えのない取引か確認をしてください。フィッシングメールの被害に遭われたと思ったら下記の連絡先にて緊急停止を実施してください。

連絡先:0120-058-098【JAネットバンク ヘルプデスク】



いて  
射手座  
11/23〜12/21

- 全体運…きしんだ歯車に悩まされがち。自分だけで解決するのは難しいので時期を待って。目的を共有できる仲間づくりを
- 健康運…衣服はびつたりのサイズに。肩凝り対策を
- 幸運を呼ぶ食べ物…マイタケ



# 「JA葬祭セレモニーホール大野」 2025年秋 新設予定

完成イメージ写真

2025年秋に、「JA葬祭セレモニーホール大野」が新設いたします。当式場は、亡くなられた方とご家族皆さまでゆっくり過ごすことができる家族葬ホールとなります。亡くなられた方に「ありがとう」の気持ちを込めて送ることができる様々なプランを用意しています。

**住所** 揖斐郡大野町大字松山小字松山462番地



4月から工事を進め、10月末に完成予定です。

## 素材の味を生かした「カリッ」「ポリッ」食感♪ 「揖斐の匠 芋けんぴ」が新発売!

熟成された揖斐郡産のサツマイモに、くせのない上品な甘さの糖蜜を使用した極上の一品です。当JA農林産物直売所で絶賛販売中!! また、お取り寄せサイト「47クラブ」では、芋けんぴと蜜干し芋がセットになった「揖斐の匠 ギフトボックス」も販売中!!



贈答用としても  
お使い  
いただけます!!

「揖斐の匠 ギフトボックス」のご購入はこちらから

## 直売所に出荷してみませんか?

JAいび川直売所では、出荷会員を募集しています! 1袋からでも出荷ができ、量目や金額は出荷者ご自身で決めることができます。

**出荷に挑戦したい方に向けて、個別相談会を下記の通り開催します!**

**開催日** 令和7年9月9日(火) 13時30分～

**相談無料**

**事前申込不要**

**会場** 担い手サポートセンター

**内容** 個別にて、出荷に関するご相談をお受けします!

**お問い合わせ先** 直売事業本部 ☎0585-35-5570

出荷会員の証となる  
赤色の帽子です!!



EVENT  
SCHEDULE

行事  
予定

2025年9月

2025年10月

**よってみーないび**

**営業時間** 9時～15時 **定休日** 毎週水曜日

**よってみーな大野**

**営業時間** 9時～17時 **定休日** 第1火曜日  
**周年祭** 10月18日(土)～19日(日) 9時～15時

**よってみーな池田**

**営業時間** 9時～17時 **定休日** 毎週水曜日  
**周年祭** 10月11日(土)～12日(日) 9時～15時

※お米の日はお休みします。ご迷惑をおかけしますが、ご理解のほどよろしくお願いいたします。

**道の駅 池田温泉農産物直売所**

**営業時間** 平日10時～17時 土日祝日9時30分～17時  
**定休日** 毎週水曜日

**＼毎週火曜は特売日!／  
9月2日・9日・16日・23日・30日**

**＼秋のお彼岸セール!／  
9月20日(土)～23日(火)**

■**税務相談** (開催時間: 10時～15時)

開催日	会場
9月25日(木)	大野支店
10月30日(木)	池田支店

■**休日ローン相談会** (9時～15時)

開催日	会場
10月26日(日)	本店

■**年金相談** (開催時間: 9時～15時)

開催日	会場
9月4日(木)	谷汲支店
9月11日(木)	八幡支店
9月18日(木)	揖東支店
10月2日(木)	大野支店
10月9日(木)	養基支店
10月16日(木)	小島支店
10月26日(日)	本店

■**葬儀事前相談会** (10時～12時)

開催日	会場
9月17日(水)	セレモニーホール池田
10月16日(木)	

※相談は無料です。

※税務・年金相談を希望される方は、事前に最寄りの支店または開催店舗へ相談日時のご予約申込みをお願いします。

※税務相談は、前日までに予約がない場合、中止となりますのでご了承ください。



やぎ  
山羊座  
12/22～1/19

- 全体運…障害はあるものの乗り越えられます。初志貫徹で計画通り進めましょう。大変でも、やりがいのある選択をして
- 健康運…腰痛は甘く見ないで。サポーターなども活用を
- 幸運を呼ぶ食べ物…梨



プレゼントが当たる！  
お楽しみクイズ

ご解答は  
裏ページの  
解答欄へ

クイズ正解者の中から抽選で5名様に  
直売所お買物券(1,000円分)をプレゼント!



クロスワードを解いて  
A→Eの二重ワクの  
文字を順に並べると  
1つの言葉ができます。

応募方法

裏ページの応募ハガ  
キに必要項目をご記  
入の上、ポストへ投函  
してください。

こちらからも  
ご応募できます! /

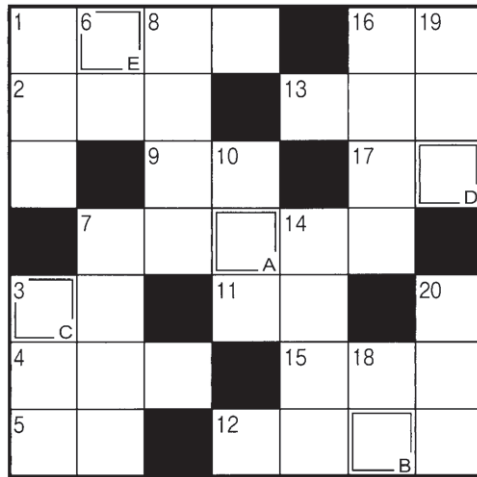

出題／ニコリ

→ ヨコのカギ

- 9月の第3月曜日は———の日。国民の祝日です
- 敷布団にかけます
- ツナやビールを詰めます
- 仕入価格のこと
- 空振りしたらバットが切るもの
- 高知市の景勝地。坂本龍馬像があります。
- 重い———を上げて出かけた
- ダリアやコスモスはこの植物の仲間
- 文は主語、———、目的語などからできています
- 鶏卵の重量の60%を占めます
- 兄が一人いる男性
- しめ縄から下げる白い紙。「垂」「四手」と書きます
- なくて七———

7月号の答え

A B C D E  
ネ ガ イ ゴ ト

7月号の当選者

応募総数 144通

- ハシチママさん (揖斐川町)
- ともちゃんさん (大野町)
- Timさん (大野町)
- 藤ひろしさん (池田町)
- マツトシさん (池田町)



- 車窓を流れていきます  
おしゃべりではありません
- アルファベットの5番目  
9月1日は  
大震災の起きた日。  
現在は防災の日になっています
- 塗装していない、  
あばら骨ともいいます  
のカウンタ―
- 数え年99歳のお祝いです  
ホッキョクグマの別名  
終わったら秋になります  
祭りの———で焼きそばを買った  
十五夜に供える月見———
- タテのカギ

タテのカギ

理事会報告 第4回理事会(2025年7月28日)

●協議事項

- 第1号議案 委員会委員の選任・追認について
- 第2号議案 職制規定第9条職務権限表の変更について
- 第3号議案 ディスクロージャー誌について
- 第4号議案 JAいび川 コンプライアンス・マニュアルの一部改正について
- 第5号議案 当組合における取引リスク評価書の改正について
- 第6号議案 理事との利益相反取引の承認について
- 第7号議案 出資口数の減少について

●報告事項

- ① 委員会報告
- ①-1 リスク指標に基づくモニタリング結果への対応状況について
- ①-2 令和7年度 コンプライアンス・プログラムの進捗状況について (第1四半期報告)
- ①-3 相談・苦情等対応状況について(第1四半期報告)
- ①-4 反社会的勢力排除対応管理先対応状況報告書(第1四半期報告)
- ①-5 反社会的勢力排除対応管理先対応方針
- ①-6 疑わしい取引の届出状況について(第1四半期報告)
- ①-7 ヘルプライン対応状況について(定期報告)
- ①-8 個人データ等の漏えいにかかる報告(定期報告)
- ② JAバンク基本方針に基づく「体制整備モニタリング報告」について
- ③ 余裕金運用状況報告書(第1四半期)  
令和7年度(第2四半期)余裕金運用計画額および運用方針
- ④ 「余裕金運用にかかるリスク管理手続」に基づくリスク情報の報告 (令和7年度6月末基準)
- ⑤ 令和7年度 早生銘柄米概算金単価の設定について
- ⑥ 理事との利益相反に関する報告
- ⑦ 6月末事業概況報告
- ⑧ 6月末収支状況報告

JAいび川の概況 (2025年7月末現在)

組合員数	1,461人
出資金	18億87百万円
貯金高	1,634億77百万円
貸出金	187億41百万円
長期共済保有高	2,571億61百万円
購買品取扱高	8億54百万円
販売品取扱高	8億03百万円

編集者のつぶやき

9月は防災月間です! 大地震や異常気象による水害など、災害はいつ起こるか分かりません。今月号の防災特集をお読みいただき、災害に対する備えを心がけましょう!

休日・夜間の場合は

こちらへ  
ご連絡ください。

※営業時間内は最寄りの支店にご連絡ください。

自動車事故 ジコは クミアイ  
0120-258-931

自動車修理  
090-7046-0358

JAキャッシュカード・JAカード(単体型・一体型)紛失・盗難時

入出金機能停止

0120-215-522

クレジット機能停止

0120-159-674

LPガスに関する緊急連絡先

0120-182-571

葬祭フリーダイヤル

0120-544-145



- 全体運...周囲がにぎわう中、取り残されたようになることが。たくさん会話するよう心がけましょう。孤立しなければ前進
- 健康運...最初は調子が出ませんが次第に解消へ
- 幸運を呼ぶ食べ物...カボチャ

料金受取人払郵便

岐阜中央局  
承認

8002

差出有効期間  
2026年2月  
28日まで  
(切手不要)

揖斐郡揖斐川町上南方15番地

いび川農業協同組合  
総務部企画管理課 行

〒	
ご住所	
電話番号	( ) -
お名前	( 歳)
ペンネーム	

ご応募いただいた方の個人情報はクイズの抽選及び本広報紙作成の目的以外には使用致しません。

キリトリ線に沿って切り取り、中心を山折り、裏面をのり付けしてご応募ください

キリトリ線

山折り

キリトリ線

抽選で5名の方に直売所お買物券1,000円分をプレゼント! /

## お楽しみクイズ

9月号の答え

締切

9/30まで  
(消印有効)

A

B

C

D

E

ご意見・ご要望をお聞かせください

## ●あなたの組合員区分にチェックしてください

☐ 正組合員☐ 准組合員●今月号でおもしろかったページ・役に立ったページや、  
広報紙に対する意見など

## ●JAいび川の事業、店舗に関するご意見・ご要望

## 表紙の子どもたち



今月の表紙は、みどりの森八幡こども園ほし組のお友だち。創造力豊かなみんなは、廃材遊びが大好き!「どんなお店を作ろう?」とみんなで話し合いながら、ダンボールやペットボトルでドーナツ屋さんやアクセサリー屋さんなどを作ります。10月の秋祭りでも、廃材で露店を作って、お店屋さんごっこをします♪また、マットや跳び箱などの体育にチャレンジ中! 12月の表現発表会では、音楽に合わせて歌ったりマット運動などに挑戦します!

7月は、藤橋へお泊りキャンプに行き、草木染めやプラネタリウム、足湯など様々な体験を楽しみました! 夜はみんなでキャンプファイヤーを囲み、とっても素敵な思い出作りになりました♪

地域の  
安全掲示板

## 新たな特殊詐欺の手口に注意!

警察官を名乗る者がSNS等で逮捕状を呈示して、不安をあおり、示談金等の名目で金銭の振り込みを要求し、さらに「お金を振り込む際、金融機関の窓口の方に振り込み理由を聞かれたら見積書を見せるようにしてください。」などと指示して、金融機関に被害を阻止されないようにして金銭をだまし取ろうとする特殊詐欺の手口が全国的に発生していますので、注意してください。

## 手口のポイント①

警察官がSNSやビデオ通話で「あなたを逮捕する。」などと不安をあおり、二セの逮捕状や二セの警察手帳を示してきます。

## 手口のポイント②

二セの見積書を送信し、金融機関の方に振り込み理由を聞かれた場合、振込口実として、その見積書を金融機関の方に見せるように指示して、被害を阻止されないようにしてきます。

警察が

**SNSやビデオ通話で  
連絡を取ることは  
ありません!!**



JAいび川

ホームページでも旬の情報を紹介しています。  
<https://www.jaibigawa.or.jp>

【編集発行】いび川農業協同組合総務部企画管理課  
〒501-0693 岐阜県揖斐郡揖斐川町上南方15番地  
TEL0585-23-1122 FAX0585-23-1530  
【発行】2025年9月1日

当紙は再生紙を使用しています。